

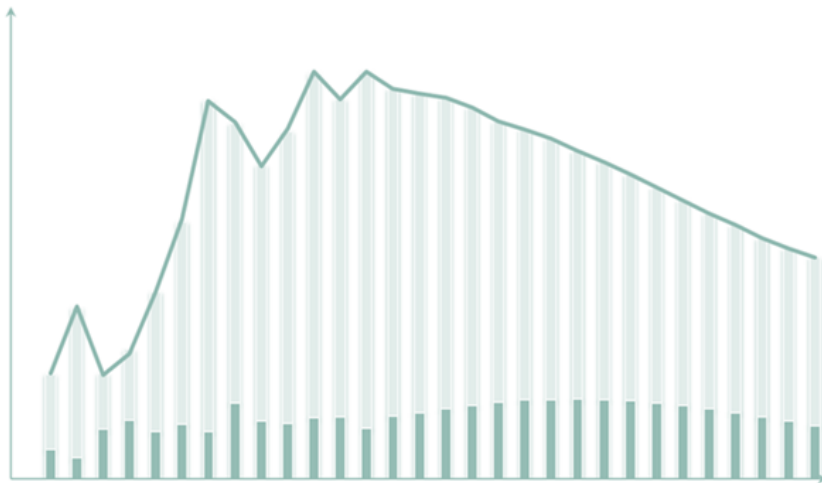

BUSKERUD
FYLKESKOMMUNE

Buskerudstatistikk

2013



Buskerud fylkeskommune
Utviklingsavdeling
januar 2014

Kjære leser!

I mange år har Buskerud fylkeskommune gitt ut et statistikkhefte ment som et supplement til Statistisk Sentralbyrås årbok.

Dette er i første rekke et hjelpemiddel for deg som trenger bakgrunnsmateriale, arbeider med lokal og regional planlegging eller underviser. Nye brukergrupper er kommet til underveis og statistikkheftet har vist seg å være et nyttig verktøy for mange folkevalgte.

Til tross for at stadig mer informasjon finnes tilgjengelig på internet og andre elektroniske medier, har vi foreløpig funnet det riktig å videreføre dette tilbudet. Vi vurderer imidlertid både innhold og form løpende og er naturligvis mottakelige for tilbakemeldinger, ønsker og korreksjoner fra leserne.

Drammen, januar 2014

Kjersti Bærug Hulbakk
Utviklingssjef

Utgitt av:	Buskerud fylkeskommune, utviklingsavdelingen
Kontaktadresse:	Fylkeshuset, 3020 DRAMMEN
E-post:	postmottak@bfk.no
Telefon:	32 80 87 00
Internet:	www.buskerud.no
Prosjektledere:	Espen Karstensen og Amarjit Singh

Kopiering fra heftet er tillatt med kildeangivelse.

BUSKERUD FYLKESKOMMUNE

Buskerud fylkeskommune er leddet mellom stat og kommuner. Enkelt sagt tar fylkeskommunen seg av oppgaver i fylket som kan være for store for kommunene eller oppgaver som går på tvers av kommunegrensene. Det er her fylkeskommunen framstår som en viktig del av vår forvaltning.

Det har vist seg at folk flest ikke kjenner fylkeskommunen særlig godt. Likevel betyr den mye for folks tilgang på offentlige tjenester og goder.

Fylkeskommunen har ansvar for videregående skoler og yrkesopplæring, arbeider for kulturvern og for et aktivt kulturliv i fylket, tilrettelegger og bekoster offentlig kommunikasjon og driver et omfattende arbeid med regional planlegging og utvikling, næringsliv-, kraft- og miljøsaker.

Buskerud fylkeskommune er en av fylkets største bedriftene med sine 1 997 årsverk fordelt på 2 197 ansatte ved utgangen av 2012. De fleste arbeider i de videregående skolene. Regnskapet for 2012 er på ca. 2,984 milliarder kroner (brutto driftsutgifter). Fylkeskommunens samlede utgifter tilsvarer ca. 11 256 kr. pr. innbygger i Buskerud. Det er derfor av stor betydning for befolkningen at fylkeskommunen forvalter sine midler på beste måte, slik at resultatet blir mange og gode offentlige tjenester.

Utviklingsavdelingen er teamorganisert til fem tverrfaglige team. Teamene er organisert med hensyn til avdelingens hovedoppgaver.

Utviklingsavdelingen betjener et hovedutvalg;
Hovedutvalg for regionalutvikling og kultur

INNHold

1. AREAL OG MILJØ	8
Tabell 1.1 Arealfordeling og kystlinjen i Buskerud.....	8
Figur 1.1 Areal etter kommuner. Km ²	8
Tabell 1.2 Jordbruksareal i drift fordelt på åpen åker og eng. 31.12.2012	9
Figur 1.2 Jordbruksareal i drift i alt. Dekar. 2012	9
Tabell 1.3 Kommunalt husholdningsavfall. 1995 - 2012.....	10
Figur 1.3 Kommunalt avfall pr. innbygger i kg. 2012.....	10
2. BEFOLKNING	11
Tabell 2.1 Befolkning i Norge, fordelt på fylker 1950-2012.....	11
Tabell 2.2 Folketallet i Buskerud. 1980 - 2013	12
Tabell 2.3 Befolkningen i Buskerud fordelt på alder. 1.1.2013	13
Figur 2.1 Befolkningen mellom 0 - 19 år og over 80 år i prosent. 1.1.2013	13
Tabell 2.4 Antall barn og unge i alderen 0-18 år etter årsklasser. 1.1.2013	14
Figur 2.2 Personer 67 år og over i prosent av folkemengden. 1.1. 2013	15
Figur 2.3 Folketettheten i Buskerud. 1.1.2012	15
Figur 2.4 Endring i folketallet. Prosent pr. år. 1990 - 2013.....	16
Figur 2.5 Endring i folketallet. Prosent. 2012 - 2013	16
Tabell 2.5 Antall kvinner pr. 100 menn i aldersgruppen 20-39 år. 2004 - 2013.....	17
Tabell 2.6 Innvandrere etter landbakgrunn (Verdensdelar). 1.1.2013	18
Figur 2.6 Innvandrere i prosent av totalt befolkningen. 1.1.2013	18
3. UTDANNING	19
Tabell 3.1 Antall skoler og elever i grunnskolen. 2009 - 2012	19
Figur 3.1 Antall grunnskoler i Buskerud. 2012	19
Tabell 3.2 Buskerud elever ved videregående skoler fordelt på kommuner 2006 - 2012.....	20
Tabell 3.3 Antall studenter under utdanning ved universiteter og høyskoler. 1990, 2000, 2011 og 2012	21
Figur 3.2 Studenter 19-24 år ved univ. og høyskoler i prosent av alle personer i gruppen. 1990 og 2012	21
Tabell 3.4 Personer 16 år og over, etter høyeste utdanning. 2012	22
Figur 3.3 Prosent av befolkningen med grunnskole. 1990 og 2012	22
Tabell 3.5 Andel av befolkningen 16 år og over, etter høyeste utdanning. 1990 og 2012	23
Figur 3.4 Prosent av befolkningen med universitet og høyskole. 1990 og 2012	23
4. FOLKEHELSE	24
Tabell 4.1 Befolkning fordelt på alder, 2012 og prognose for 2030.....	24
Tabell 4.2 Forventet levealder.....	25
Figur 4.2 Forventet levealder 1997-2011.....	25
Tabell 4.3 Innvandrere og norskfødte med innvandrerforeldre, som andel av befolkningen.....	26
Figur 4.3 Innvandrерandelen i Buskerud 2012.....	26
Tabell 4.4 Uføretryggede som andel av befolkningen (18 - 44 ÅR).....	27
Figur 4.4 Uføretryggede som andel av befolkningen (18 - 44 ÅR) 2008-2010.....	27
Tabell 4.5 Frafallsprosent i videregående skole, tre års glidende gjennomsnitt.....	28
Figur 4.5 Frafallsprosent i videregående skole, gjennomsnitt for 2009-2011.....	28
Tabell 4.6 Indikator for mobbing, 10. Trinn, kjønn samlet, standardisert andel, 5-års glidende snitt.....	29
Figur 4.6 Mobbing, 10. Trinn, kjønn samlet, standardisert andel, 2007-2012.....	29

Tabell 4.7	Medianinntekt (Husholdninger).....	30
Figur 4.7	Medianinntekt (Husholdninger).....	30
Tabell 4.8	Andel personer med lavinntekt (EU60)	31
Figur 4.8	Andel personer med lavinntekt (EU60) 2010.....	31
Tabell 4.9	Andel eneforsørgere under 45 år, 3 års glidende snitt.....	32
Figur 4.9	Andel eneforsørgere under 45 år, 2009-2011.....	32
Tabell 4.10	Andel med trygg tilgang til rekreasjonsareal, bosatt i tettsteder, 2011.....	33
Figur 4.10	Andel med trygg tilgang til rekreasjonsareal, 2011.....	33
Tabell 4.11	Drikkevannskvalitet i Buskerud.....	34
Figur 4.11	Drikkevannskvalitet i Buskerud.....	34
Tabell 4.12	Personskader etter ulykker og hoftebrudd, per 1000 innbygger, standardisert.....	35
Figur 4.12	Personskader etter ulykker, Norge = 100, 2009 - 2011.....	35
Tabell 4.13	Andel røykende kvinner ved svangerskapskontroll.....	36
Figur 4.13	Andel røykende kvinner ved svangerskapskontroll 2002-2011.....	36
Tabell 4.14	Overvekt og fedme,menn ved sesjon, KMI>25, 6-års glidende gjennomsnitt.....	37
Figur 4.14	Overvekt og fedme,menn ved sesjon, KMI>25, 6-års glidende gjennomsnitt, forholdstall hvor Norge=100.....	37
Tabell 4.15	Tannhelse, 2012.....	38
Figur 4.15	Andel 18-åringere med mindre enn 5 hull (DMTF 0 - 4), 2012.....	38
Tabell 4.16	Tannhelsen i Norge, gjennomsnittlig antall hull, 2012.....	39
Figur 4.16	Tannhelsen i Norge, gjennomsnittlig antall hull, blant 18-åringere 2012.....	39
Tabell 4.17	Pasienter under tilsyn i prosent av totalt antall.....	40
Tabell 4.18	Resultater - pasienter undersøkt og behandlet.....	40
Tabell 4.19	Resultater og måloppnåelse - personer under tilsyn.....	41
Tabell 4.20	Andel uten karieserfaring (DMTF = 0), i prosent av totalt undersøkt.....	42
Figur 4.17	Andel uten karieserfaring, i prosent av totalt undersøkt.....	42
Tabell 4.21	Indikatorer på psykisk helse, brukere i primærhelsetjenesten, per 1000 innbyggere standardisert.....	43
Figur 4.18	Psykiske symptomer, brukere i primærhelsetjenesten, per 1000 innbyggere, 2010 - 2011.....	43
Tabell 4.22	Indikatorer på helse, brukere i primærhelsetjenesten, per 1000 innbyggere, standardisert.....	44
Figur 4.19	Type 2-diabetes, brukere i primærhelsetjenesten, per 1000 innbyggere, 2010 - 2011.....	44
Tabell 4.23	Nye krefttilfeller, per 100 000 innbyggere, standardisert.....	45
Figur 4.20	Nye krefttilfeller, per 100 000 innbyggere, 2001-2010.....	45
Tabell 4.24	Tidlig død (før 75år) som følge av kreft, per 1000 innbyggere, standardisert.....	46
Figur 4.21	Tidlig død som følge av kreft, per 1000 innbyggere, 2002-2011.....	46
5. SOSIALE FORHOLD	47	
Tabell 5.1	Bruttoinntekt pr. innbygger 17år+. 2007-2011.....	47
Figur 5.1	Bruttoinntekt pr. innbygger 17år+. 2011.....	47
Tabell 5.2	Antall barn i barnehage og dekningsgrad 2012.....	48
Figur 5.2	Dekningsgrad for barn 0-5 år. 2012	48
Tabell 5.3	Barn med barneverntiltak i løpet av året og ved utgangen av året, etter tiltak. 2012	49
Figur 5.3	Barn med barneverntiltak pr. 1000 barn 0-17 år. 31.12.2012.....	49
Tabell 5.4	Sosialhjelp etter kommuner. 1990, 2000, 2010, 2011 og 2012	50
Figur 5.4	Antall stønadstilfeller pr. 1000 innbyggere. 2000 og 2012	50
Tabell 5.5	Boligbygging etter boligtype. 1991 - 2012	51
6. KULTUR	52	
Tabell 6.1	Besøk og utstillinger. 2012	52
Tabell 6.2	Samlingenes størrelse. 2012	53
Figur 6.1	Enheter i alt. 2012	53
Tabell 6.3	Økonomi, ansatte og årsverk. 2012	54
Tabell 6.4	Samlet bokutlån til barn og voksne i folke og grunnskolebibliotek 2010	55

7. SYSSELSETTING	56
Tabell 7.1 Sysselsatte 16 -74 år etter arbeidssted, fagfelt og utdanningsnivå. Buskerud. 2007 - 2012	56
Tabell 7.2 Sysselsatte 16 -74 år etter arbeidsstedskommune og utdanningsnivå. 2000 og 2012	57
Figur 7.1 Sysselsatte 16 -74 år etter kjønn og fagfelt. 2012	58
Figur 7.2 Sysselsatte 16 -74 år etter kjønn og utdanningsnivå. 2012	58
Tabell 7.3 Andel av sysselsatte 16-74 år etter arbeidsstedskommune og utdanningsnivå. 2000 og 2012	59
Figur 7.3 Prosent av sysselsatte 16-74 år med universitet og høyskole. 2000 og 2012	59
Tabell 7.4 Antall sysselsatte i Buskerud etter arbeidsstedskommune og næring. 4.kvartal 2012	60
Tabell 7.5 Antall helt arbeidsledige etter kjønn. Årsgjennomsnitt. 2011 og 2012	63
Figur 7.4 Antall helt arbeidsledige. Årsgjennomsnitt. 2011 og 2012	63
Tabell 7.6 Registrerte arbeidsledige i % av arbeidsstyrken. Årsgjennomsnitt 2011 og 2012	64
Figur 7.5 Registrerte arbeidsledige i % av arbeidsstyrken. Årsgjennomsnitt 2011 og 2012	64
8. NÆRINGSLIV	65
Tabell 8.1 Antall bedrifter fordelt etter ansatte. 2009-2013.....	65
Figur 8.1 Andel bedrifter etter størrelse. 2013	65
Tabell 8.2 Antall bedrifter fordelt på hovednæringer i Buskerud. 2009 - 2013	66
Tabell 8.3 Åpnede konkurser etter antall bedrifter og næring i Buskerud. 2011 og 2012.....	67
Figur 8.2 Åpnede konkurser i Buskerud, foretak og personlige. 2008-2012	67
Tabell 8.4 Nye foretak i Buskerud untatt offentlig forvaltning og primærnæringer etter bransje. 2008- 2012.....	68
Figur 8.3 Nye foretak bransjefordelt unntatt offentlig forvaltning og primærnæringer 2012.....	68
Tabell 8.5 Antall industribedrifter, ansatte og bruttoproduksjonsverdi etter næring. Buskerud. 2009, 2010 og 2011....	69
Tabell 8.6 Hovedtall for næringslivets FoU-virksomhet etter fylke og økonomisk region i 2011.....	70
Tabell 8.7 Bedrifter, sysselsetting og omsetning etter næring. 2010, 2011 og 2012.....	71
Figur 8.4 Omsetning pr. innbygger 2011.....	71
Tabell 8.8 46 - Bedrifter, sysselsetting og omsetning etter næring. 2011-2012.....	72
Tabell 8.9 47 - Bedrifter, sysselsetting og omsetning etter næring og kommune.....	73
Tabell 8.10 Antall husdyr og antall bruk med husdyr. 1.1.2012	74
Tabell 8.11 Skogsavvirkning til salg og industriell produksjon. 2010, 2011 og 2012	75
Figur 8.5 Skogsavvirkningens bruttov verdi. 2011 og 2012	75
Tabell 8.12 Gjestedøgn og kapasitetsutnyttning på hoteller og overnattingsbedrifter. Fylke. 2011 og 2012	76
Tabell 8.13 Gjestedøgn på hoteller og overnattingsbedrifter fordelt etter formål. Fylke. 2011 og 2012.....	76
Tabell 8.14 Antall campingplasser, kapasitet og overnattinger. Fylke. 2012	77
Figur 8.6 Antall sysselsatte i hotell - og restaurantdrift. 2000 og 2012	77
Tabell 8.15 Bedrifter innen hotell- og restaurantvirksomhet. 2007.....	78
9. SAMFERDSEL	79
Tabell 9.1 Bilbestand, befolkning og biler per 1000 innbyggere fordelt på fylker. 2011-2012	79
Tabell 9.2 Veitrafikkulykker og personer drept eller skadd. 2010 - 2012	80
Tabell 9.3 Veitrafikkulykker og personer drept eller skadd. Fylke. 2010 - 2012.....	80
Tabell 9.4 Pendling i Buskerud. 4.kvartal 2012	81
Tabell 9.5 Antall kollektivreiser (buss) innen Buskerud. 2007 - 2012	82
Figur 9.1 Antall kollektivreiser (buss) innen Buskerud. 2007 - 2012	82
10. ENERGISTATISTIKK	83
Tabell 10.1 Produksjon av elektrisk kraft, etter art og fylket/eiergruppe 2009-2011.....	83
Tabell 10.2 Nettoforbruk av elektrisk kraft etter forbrukergruppe. GWH. 2011	84
11. OFFENTLIG FORVALTNING.....	85
Tabell 11.1 Kommunale avgifter. Vannavgift for en bolig. 2006-2013	85
Figur 11.1 Vann- og kloakkavgifter i kommunene. 2013	85
Tabell 11.2 Kommunale avgifter. Kloakkavgift for en bolig. 2006-2013	86
Figur 11.2 Gjennomsnittlige vann- og kloakkavgifter i Buskerud. 2002 - 2013	86
Tabell 11.3 Kommunale avgifter. Renovasjonsavgift. Tømming av sekk/stativ 1 gang pr. uke. 2006-2013	87
Figur 11.3 Endring i kommunenes renovasjonsavgift i prosent. 2012 -2013	87

Tabell 11.4	Fylkeskommunenes nettodriftsutgifter pr. innbygger. 2012	88
Figur 11.4	Fylkeskommunenes driftsutgifter pr. innbygger. Kroner. 2012	88
Tabell 11.5	Kommunenes driftsutgifter pr. innbygger etter hovedformål i følge kostra. 2012	89
Figur 11.5	Kommunenes brutto driftsutgifter i alt pr innbygger 2012	89
Tabell 11.6	Netto driftsutgifter til grunnskoler og barnehager. Kroner. 2011 og 2012.....	90
Figur 11.6	Netto driftsutgifter til grunnskoler. Kroner. 2012	90
Tabell 11.7	Netto driftsutgifter til helse, sosialtjenesten, pleie/omsorg, barnevern pr. innbygger 2012...	91
Figur 11.7	Netto driftsutgifter til helse, sosialtjenesten, pleie/omsorg, barnevern pr. innbygger 2012...	91
Tabell 11.8	Innbetalt og fordelt skatt. Mill. kroner. Januar - desember 2012	92
Figur 11.8	Skatteinngang i alt. Mill. kroner. Januar - desember 2012	92

TEGNFORKLARING I TABELLENE:	
Standardtegn:	Symbol:
Tall kan ikke forekomme	.
Tall kan ikke offentliggjøres	:
Null	-

TABELL 1.1 AREALFORDELING OG KYSTLINJEN I BUSKERUD

Arealfordeling og kystlinjens lengde	Areal	Areal i %
Arealfordeling land - vann		
	Km²	
- Land	13 796	93,0
- Ferskvann	1 115	7,0
Arealfordeling fastland - øyer		
- Fastland	14 925	100,0
- Øyer i saltvann	2	0,0
Arealfordeling høydelag		
- 0 - 299 m o. h.	2 808	18,8
- 300 - 599 m o. h.	3 204	21,5
- 600 - 899 m o. h.	2 606	17,5
- 900 m o. h og over	6 309	42,2
Kystlinje		
	Km	
- Fastland	123	.
- Øyer	33	.
Totalt	14 911	100,0

Kilde: Statistisk sentralbyrå. Statistisk årbok. 2012, tabell 19

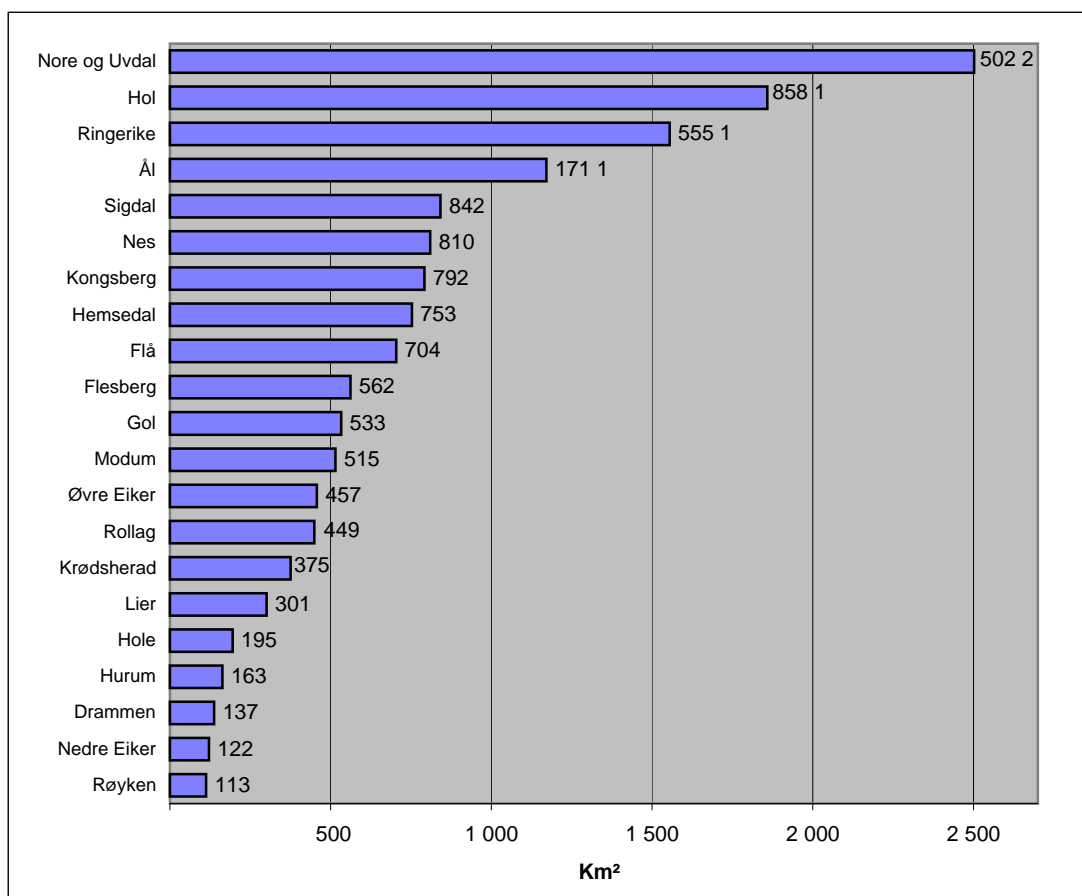
FIGUR 1.1 AREAL ETTER KOMMUNER. KM²

Kilde: Statistisk sentralbyrå. Statistisk årbok. 2012, tabell 57

TABELL 1.2 JORDBRUKSAREAL I DRIFT FORDELT PÅ ÅPEN ÅKER OG ENG Pr. 31.07. 2012'

	Antall bruk i alt	Åker og hage			Eng til slått og beite			
		Jordbruksareal i drift i alt	Korn og oljevekster I alt	Annen åker og hage Dekar	I alt	Full-dyrka	Annen eng	
2004	2 786	519 864	284 172	245 968	37 875	235 699	174 143	61 556
2005	2 683	521 634	280 840	249 185	31 072	240 794	176 989	63 805
2006	2 581	522 292	275 372	241 721	33 651	246 920	181 063	65 857
2007	2 481	522 974	266 240	233 699	32 541	256 734	187 504	69 230
2008	2 423	523 116	262 989	229 577	33 412	260 127	189 524	70 603
2010	2 401	516 146	255 578	222 201	29 797	260 568	188 309	72 259
2011	2 361	515 342	253 527	220 148	33 379	261 815	188 870	72 945
2012*	2 328	510 479	250 025	215 259	34 766	260 454	189 248	71 206
0602 Drammen	41	9 757	6 258	5 406	852	3 499	2 791	708
0604 Kongsberg	152	36 912	19 588	17 236	2 352	17 324	14 687	2 637
0605 Ringerike	274	73 316	54 639	50 731	3 908	18 677	14 987	3 690
0612 Hole	77	21 709	19 980	15 573	4 407	1 729	1 470	259
0615 Flå	36	5 246	2 159	2 121	38	3 087	2 357	730
0616 Nes	98	15 496	741	686	55	14 755	10 318	4 437
0617 Gol	111	22 241	113	:	:	22 128	15 044	7 084
0618 Hemsedal	80	20 500	:	:	:	20 489	12 543	7 946
0619 Ål	167	35 352	51	-	51	35 301	17 601	17 700
0620 Hol	92	18 099	47	-	47	18 052	9 660	8 392
0621 Sigdal	182	32 552	18 731	17 424	1 307	13 821	11 662	2 159
0622 Krødsherad	49	9 029	5 199	4 213	986	3 830	3 280	550
0623 Modum	226	50 429	29 461	27 909	1 552	20 968	18 221	2 747
0624 Øvre Eiker	208	48 103	34 733	30 143	4 590	13 370	12 036	1 334
0625 Nedre Eiker	31	8 156	7 481	6 738	743	675	572	103
0626 Lier	167	39 961	23 980	12 182	11 798	15 981	12 927	3 054
0627 Røyken	52	14 448	10 910	9 989	921	3 538	3 136	402
0628 Hurum	59	12 891	9 094	8 291	803	3 797	3 183	614
0631 Flesberg	52	9 944	4 660	4 565	95	5 284	4 511	773
0632 Rollag	48	9 070	2 147	2 005	142	6 923	6 441	482
0633 Nore og Uvdal	126	17 268	:	:	:	17 226	11 821	5 405

FIGUR 1.2 JORDBRUKSAREAL I DRIFT I ALT. DEKAR. 2012*.

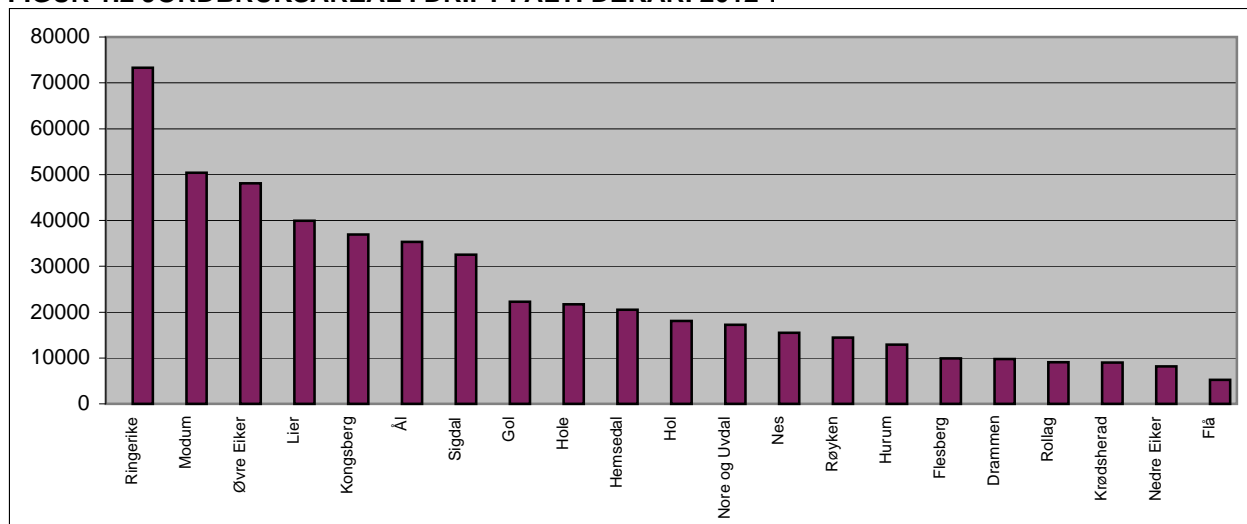

Kilde: Statistisk sentralbyrå, spesialbestilt. *Foreløpige tall.

**TABELL 1.3 KOMMUNALT HUSHOLDNINGSAVFALL. 1995, 2005, 2010, 2011 OG 2012.
ANTALL KILO PER INNBYGGER**

	Kommunalt husholdningsavfall				
	Kilo per innbygger				
	1995	2005	2010	2011	2012
	Kg	Kg	Kg	Kg	Kg
Drammen	340	466	525	541	508
Nedre Eiker	243	466	525	542	508
Lier	233	466	525	536	507
Røyken	337	460	526	541	507
Hurum	494	470	528	548	509
Sigdal	254	412	537	459	454
Modum	232	466	525	542	506
Øvre Eiker	227	466	525	542	509
Krødsherad	477	494	579	676	541
Ringerike	247	456	448	563	522
Hole	263	456	448	547	519
Flå	395	546	483	470	549
Nes	438	545	478	478	546
Gol	347	547	476	477	538
Hemsedal	431	522	480	467	543
Ål	357	550	476	474	537
Hol	409	500	482	480	546
Kongsberg	244	659	459	358	449
Flesberg	324	327	279	328	393
Rollag	249	285	334	351	378
Nore og Uvdal	202	402	426	448	455
Buskerud	295	485	518	533	521

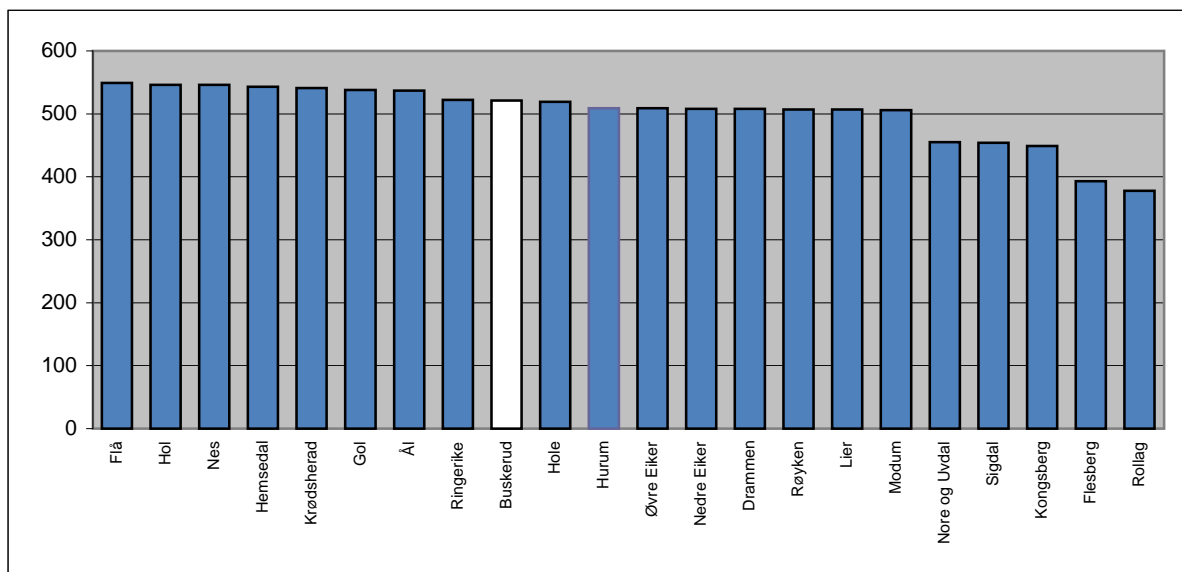
FIGUR 1.3 KOMMUNALT HUSHOLDNINGSAVFALL PR. INNBYGGER I KG. 2012Kilde: Statistisk sentralbyrå, www.ssb.no/statistikkbanken

2. Befolkning

Tabell 2.1 Befolkningen i Norge, fordelt på fylker 1950 - 2012

	Folketal pr. 31. desember						Årlig endringer i folketallet, %			
	1950	1970	1990	2000	2011	2012	1950-70	1970-90	1990-00	2011-12
Østfold	185 492	221 386	238 345	251 032	278 352	282 000	1,0	0,4	0,5	1,3
Akershus	183 116	324 390	418 114	471 988	556 254	566 399	3,9	1,4	1,3	1,8
Oslo	434 365	481 548	461 644	508 726	613 285	623 966	0,5	-0,2	1,0	1,7
Hedmark	173 167	179 204	187 314	187 999	192 791	193 719	0,2	0,2	0,0	0,5
Oppland	160 496	172 479	182 593	183 419	187 147	187 254	0,4	0,3	0,0	0,1
Buskerud	156 220	198 852	225 261	238 833	265 164	269 003	1,4	0,7	0,6	1,4
Vestfold	154 670	175 402	198 354	215 030	236 424	238 748	0,7	0,7	0,8	1,0
Telemark	136 519	156 778	162 869	165 595	170 023	170 902	0,7	0,2	0,2	0,5
Aust-Agder	75 811	80 839	97 314	102 714	111 495	112 772	0,3	1,0	0,6	1,1
Vest-Agder	96 942	124 171	145 091	156 878	174 324	176 353	1,4	0,8	0,8	1,2
Rogaland	211 512	268 684	337 906	375 225	443 115	452 159	1,4	1,3	1,1	2,0
Hordaland	311 132	373 843	411 022	438 312	490 570	498 135	1,0	0,5	0,7	1,5
Sogn og Fjordane	97 714	100 933	106 614	107 590	108 201	108 700	0,2	0,3	0,1	0,5
Møre og Romsdal	191 621	223 709	238 278	243 810	256 628	259 404	0,8	0,3	0,2	1,1
S. Trøndelag	197 687	234 022	251 076	264 865	297 950	302 755	0,9	0,4	0,5	1,6
N. Trøndelag	109 948	117 998	127 226	127 261	133 390	134 443	0,4	0,4	0,0	0,8
Nordland	221 809	240 951	239 403	238 295	238 320	239 611	0,4	0,0	0,0	0,5
Troms	117 564	136 805	146 816	151 777	158 650	160 418	0,8	0,4	0,3	1,1
Finnmark	64 511	76 311	74 590	74 087	73 787	74 534	0,9	-0,1	-0,1	1,0
RIKET	3 280 296	3 888 305	4 249 830	4 503 436	4 985 870	5 051 275	0,9	0,5	0,6	1,3

Kilde: SSB; statistikkbanken

TABELL 2.2 FOLKETALLET I BUSKERUD FORDELTE PÅ KOMMUNER 1980 - 2013

Antall personer pr. 1.1	1980	1985	1990	1995	2000	2012	2013
Drammen	49 523	50 749	51 978	52 731	54 816	64 597	65 473
Nedre Eiker	17 023	17 906	18 797	19 372	20 502	23 262	23 640
Lier	17 932	18 113	18 771	20 131	21 308	24 177	24 763
Røyken	12 908	13 687	14 185	15 046	16 245	19 594	20 078
Hurum	7 498	7 648	7 962	7 867	8 363	9 185	9 321
Sigdal	3 843	3 824	3 742	3 637	3 556	3 535	3 538
Modum	11 933	12 160	12 262	12 196	12 366	13 116	13 337
Øvre Eiker	13 795	14 113	14 695	14 704	15 058	17 421	17 752
Krødsherad	2 256	2 346	2 387	2 279	2 254	2 186	2 223
Ringerike	26 967	26 870	27 275	27 407	27 917	29 236	29 400
Hole	3 987	4 215	4 485	4 630	4 977	6 322	6 463
Flå	1 283	1 271	1 198	1 168	1 102	1 034	1 050
Nes	3 372	3 372	3 410	3 442	3 528	3 452	3 435
Gol	4 055	4 106	4 232	4 316	4 390	4 581	4 667
Hemsedal	1 584	1 641	1 609	1 743	1 958	2 228	2 224
Ål	4 552	4 692	4 898	4 801	4 789	4 741	4 761
Hol	4 616	4 668	4 726	4 637	4 642	4 457	4 448
Kongsberg	20 545	20 293	21 179	21 522	22 293	25 479	25 887
Flesberg	2 554	2 517	2 552	2 533	2 491	2 638	2 657
Rollag	1 454	1 448	1 454	1 479	1 492	1 383	1 355
Nore og Uvdal	2 891	2 898	2 903	2 857	2 764	2 540	2 531
Buskerud	214 571	218 537	224 700	228 498	236 811	265 164	269 003
i % av hele landet	5,24 %	5,29 %	5,31 %	5,25 %	5,29 %	5,32 %	5,33 %
Hele landet	4 092 340	4 134 353	4 233 116	4 348 410	4 478 497	4 985 870	5 051 275

Kilde: Statistisk sentralbyrå. Regionalstatistikk og www.ssb.no

TABELL 2.3 BEFOLKNINGEN I BUSKERUD FORDELT PÅ ALDER 1. 1. 2013

Årsklasser	0-5	6-12	13-15	16-19	20-44	45-66	67-79	80 og >	Totalt
Drammen	4 834	5 359	2 239	3 020	23 256	17 594	6 267	2 904	65 473
Nedre Eiker	1 821	2 186	1 032	1 245	8 056	6 504	1 961	835	23 640
Lier	1 880	2 315	994	1 333	7 967	7 182	2 221	871	24 763
Røyken	1 531	1 994	890	1 083	6 458	5 839	1 746	537	20 078
Hurum	591	771	393	527	2 712	2 943	991	393	9 321
Sigdal	205	309	129	164	989	1 105	386	251	3 538
Modum	870	1 045	480	644	4 138	4 131	1 348	681	13 337
Øvre Eiker	1 281	1 550	639	912	5 871	5 106	1 566	827	17 752
Krødsherad	149	148	79	86	708	714	218	121	2 223
Ringerike	1 859	2 183	1 023	1 455	9 373	8 950	2 953	1 604	29 400
Hole	494	554	255	292	2 063	1 960	578	267	6 463
Flå	52	75	41	60	284	324	140	74	1 050
Nes	174	260	144	179	978	1 084	371	245	3 435
Gol	292	404	190	218	1 416	1 373	518	256	4 667
Hemsedal	179	182	104	107	805	574	183	90	2 224
Ål	327	404	198	266	1 359	1 416	482	309	4 761
Hol	212	351	155	200	1 380	1 392	490	268	4 448
Kongsberg	1 945	2 116	898	1 234	8 672	7 425	2 450	1 147	25 887
Flesberg	188	242	113	116	799	773	272	154	2 657
Rollag	66	89	73	76	328	445	165	113	1 355
Nore og Uvdal	123	205	101	147	676	792	303	184	2 531
Buskerud	19 073	22 742	10 170	13 364	88 288	77 626	25 609	12 131	269 003

FIGUR 2.1 BEFOLKNING MELLOM 0-19 ÅR OG OVER 80 ÅR I PROSENT. 1.1.2013.

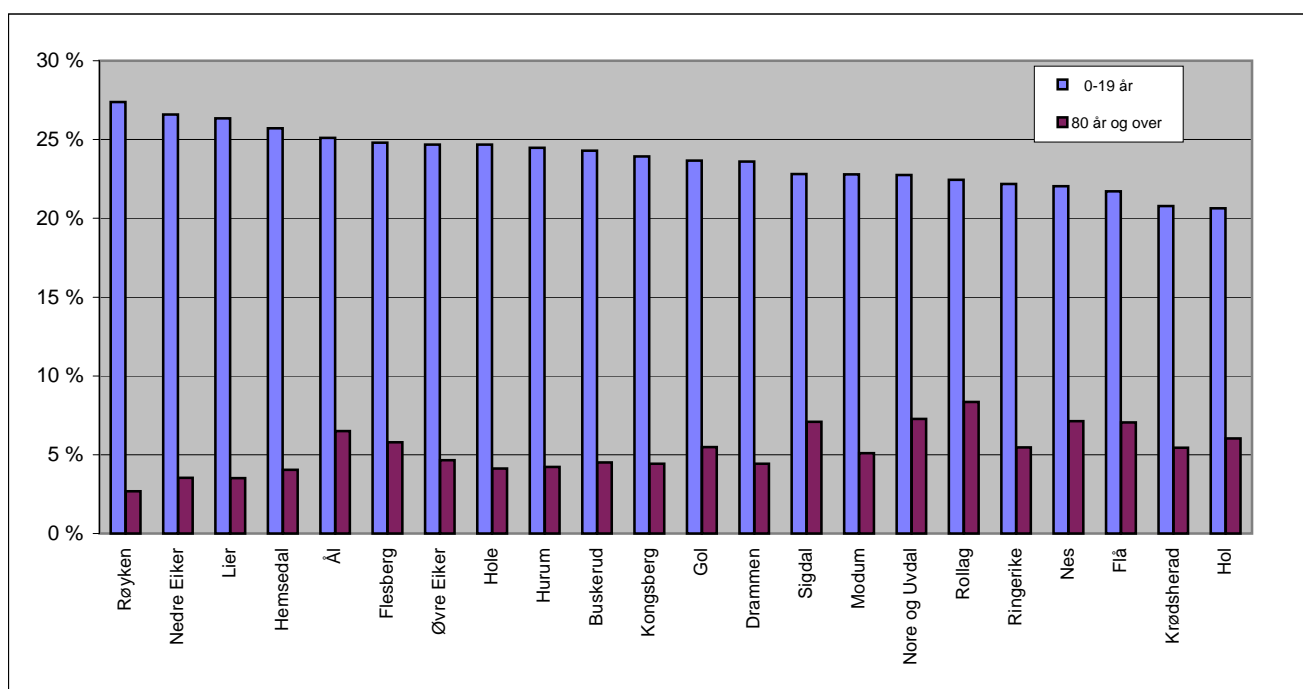

TABELL 2.4 ANTALL BARN OG UNGE I ALDEREN 0-18 ÅR ETTER ÅRSKLASSER. 1.1.2013

Alder	Drammen	Kongsberg	Ringerike	Hole	Flå	Nes	Gol	Hemsedal	Ål	Hol	Sigdal	Krødsherad	Modum	Øvre Eiker	Nedre Eiker	Lier	Røyken	Hurum	Flesberg	Rollag	Nore og Uvdal
0 år	799	297	267	86	11	24	45	24	46	27	27	30	134	209	284	294	228	100	23	7	10
1 år	810	297	310	78	12	33	39	33	53	37	36	24	157	194	314	302	229	86	32	10	21
2 år	745	317	340	86	8	28	56	38	53	36	31	32	128	204	292	322	260	103	31	7	22
3 år	864	347	336	76	8	19	53	23	54	32	31	12	148	210	319	301	257	93	33	9	25
4 år	839	331	303	82	7	36	49	28	51	48	40	23	159	248	307	335	281	111	35	20	19
5 år	777	356	303	86	6	34	50	33	70	32	40	28	144	216	305	326	276	98	34	13	26
6 år	784	327	292	78	15	33	55	25	48	48	46	23	154	234	322	367	279	107	39	9	23
7 år	805	300	323	76	9	42	68	27	59	39	43	29	159	207	308	310	281	92	24	10	26
8 år	770	301	350	84	11	37	61	24	59	50	37	13	168	233	334	346	298	98	25	16	33
9 år	751	307	303	93	12	29	46	22	56	52	38	28	134	216	322	348	264	120	33	15	27
10 år	734	292	303	67	10	48	52	31	62	57	49	22	138	206	270	332	253	111	34	17	24
11 år	741	284	303	76	11	36	60	31	73	43	42	20	152	227	310	287	317	126	41	12	40
12 år	774	305	309	80	7	35	62	22	47	62	54	13	140	227	320	325	302	117	46	10	32
13 år	753	303	320	84	15	43	63	30	73	55	35	28	166	206	354	331	271	136	40	28	28
14 år	713	289	341	76	15	46	63	37	53	44	43	29	160	208	317	312	288	135	35	22	37
15 år	773	306	362	95	11	55	64	37	72	56	51	22	154	225	361	351	331	122	38	23	36
16 år	751	331	337	70	15	37	47	29	67	50	37	23	185	237	299	339	264	140	25	22	42
17 år	737	304	370	83	16	41	58	25	69	49	47	17	144	218	334	347	307	134	29	11	35
18 år	785	322	391	75	17	46	53	27	65	42	48	23	166	241	330	324	260	140	35	21	37
Totalt	14 705	5 916	6 163	1 531	216	702	1 044	546	1 130	859	775	439	2 890	4 166	6 002	6 199	5 246	2 169	632	282	543

Kilde: SSB - statistikkbanken

**FIGUR 2.2 PERSONER 67 ÅR OG OVER
I PROSENT AV FOLKEMENGDEN. 1.1.2013**

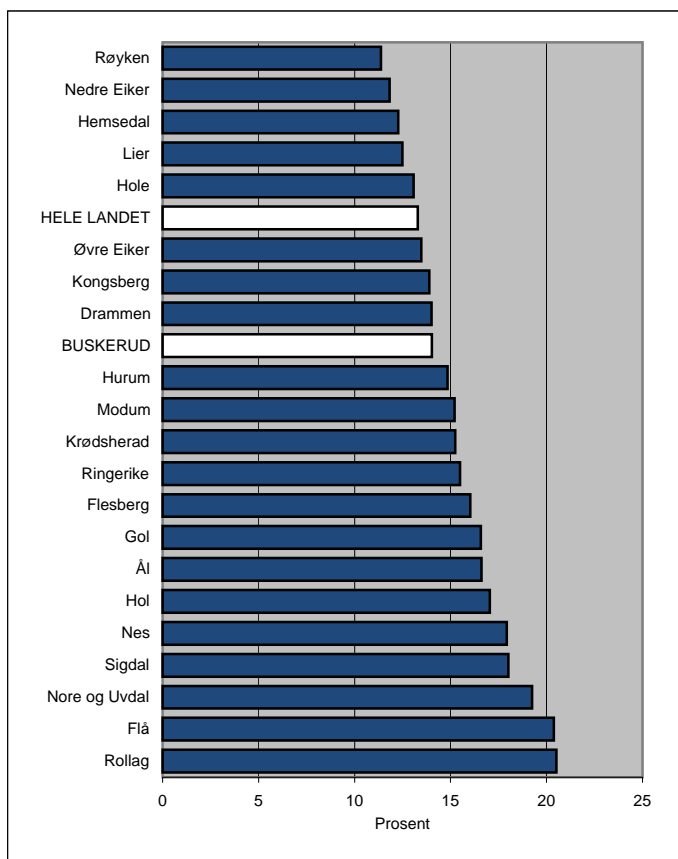

Kilde:SSB. Statistikkbanken

FIGUR 2.3 FOLKETETTHETEN I BUSKERUD. 1. 1. 2012

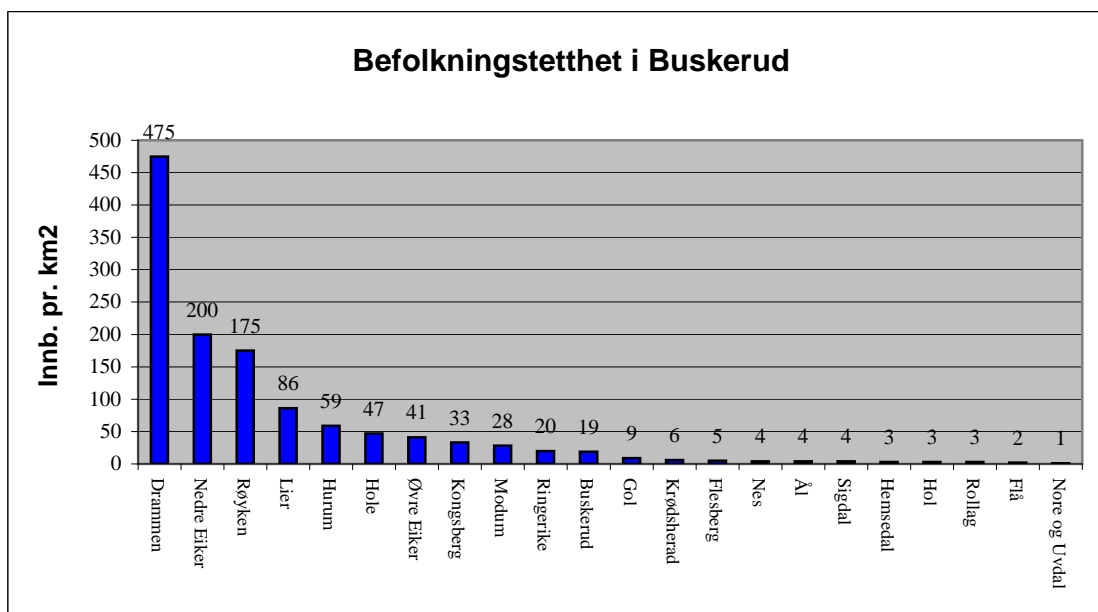

Kilde: Statistisk sentralbyrå. Statistisk årbok. 2012, tabell 57

BEFOLKNINGSUTVIKLINGEN I BUSKERUD

FIGUR 2.4 ENDRING I FOLKETALLET. PROSENT PR. ÅR. 1990 - 2013.

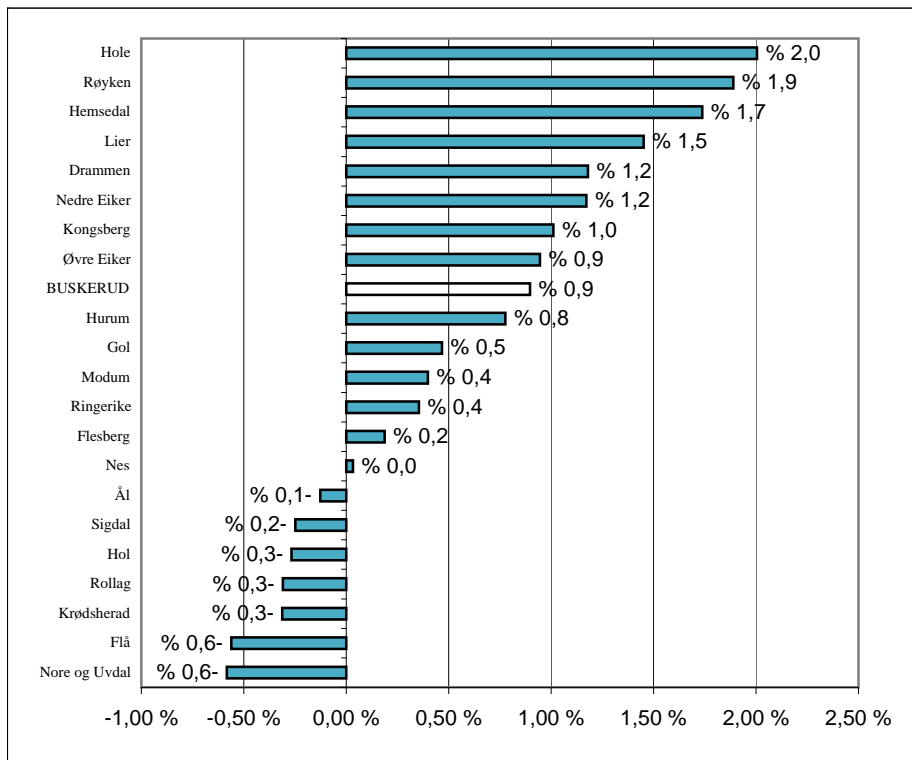

FIGUR 2.5 ENDRING I FOLKETALLET. PROSENT. 2012 - 2013.

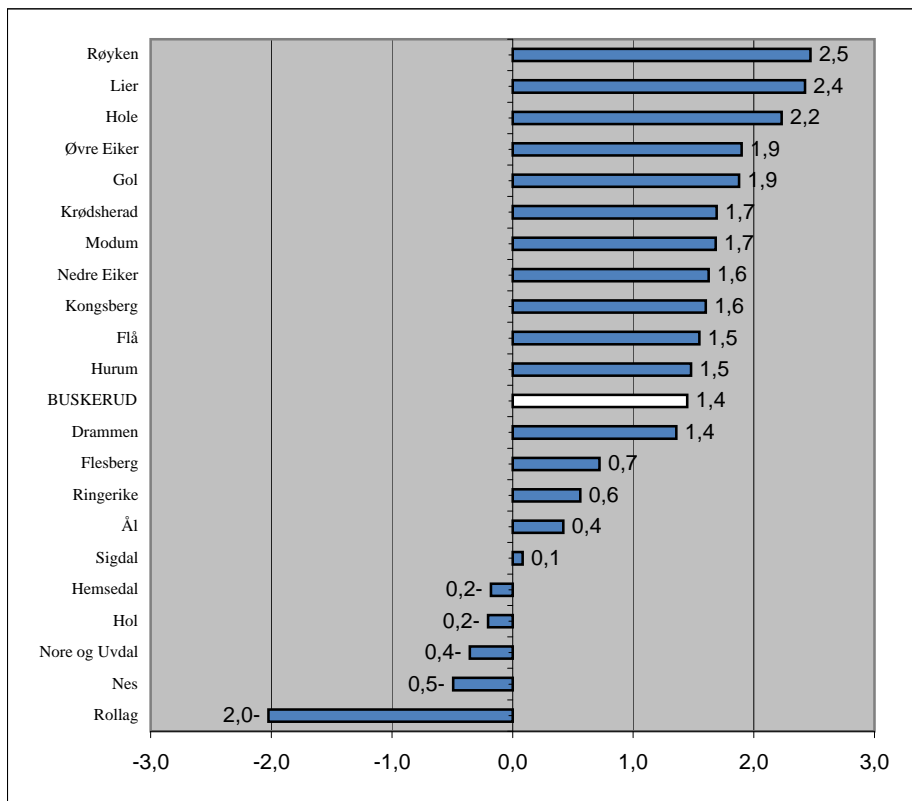

TABELL 2.5 ANTALL KVINNER PR. 100 MENN I ALDERSGRUPPEN 20-39 ÅR. 2004 - 2013

Antall pr. 1.1	2004	2005	2006	2007	2008	2009	2010	2011	2012	2013
Drammen	99	100	101	99	97	98	98	99	98	98
Nedre Eiker	97	98	100	97	96	96	97	96	96	95
Lier	101	104	102	102	99	99	100	98	97	95
Røyken	102	104	102	103	101	103	101	101	104	102
Hurum	99	100	102	103	100	100	102	102	102	97
Sigdal	91	90	92	96	96	95	96	99	103	99
Modum	92	93	91	92	94	93	93	92	93	94
Øvre Eiker	97	95	97	97	97	96	96	96	96	96
Krødsherad	96	101	96	95	87	85	87	86	90	97
Ringerike	96	98	97	99	99	96	96	94	94	93
Hole	100	100	101	99	108	106	103	100	93	92
Flå	83	87	86	82	77	85	88	84	89	84
Nes	93	93	90	96	96	98	93	100	96	96
Gol	96	97	98	97	97	99	100	103	102	98
Hemsedal	99	100	104	105	101	96	91	94	101	96
Ål	98	97	97	97	98	96	95	90	89	89
Hol	108	112	108	112	105	99	95	97	91	97
Kongsberg	91	92	93	92	90	89	88	91	90	89
Flesberg	94	97	97	101	98	92	91	92	97	96
Rollag	91	92	99	92	86	94	98	101	91	90
Nore og Uvdal	85	91	95	95	100	97	100	95	91	87
Buskerud	97	98	99	98	97	97	97	97	96	95
Hele landet	97	97	98	97	97	96	96	96	96	95

Kilder: Statistisk sentralbyrå. www.ssb.no og PANDA

TABELL 2.6 INNVANDRERE ETTER LANDBAKRUNN (VERDENSDELER) . 1.1.2013

	Europa unntatt Tyrkia	Afrika	Asia med Tyrkia	Nord- Amerika	Sør- og mellom Amerika	Oseania	I alt
Drammen	5 432	1 292	5 217	96	249	22	12 308
Nedre Eiker	1 654	177	1 191	24	87	3	3 136
Lier	2 019	320	1 000	33	76	6	3 454
Røyken	1 470	91	479	58	54	9	2 161
Hurum	632	90	122	22	10	3	879
Sigdal	134	0	34	3	0	0	171
Modum	678	108	190	10	31	0	1 017
Øvre Eiker	1 200	114	377	13	40	3	1 747
Krødsherad	178	3	22	0	3	0	206
Ringerike	1 771	185	704	30	95	6	2 791
Hole	666	8	104	8	31	3	820
Flå	74	8	13	0	3	0	98
Nes	236	46	33	3	6	0	324
Gol	440	67	129	6	3	0	645
Hemsedal	288	33	39	5	0	3	368
Ål	279	62	74	6	11	0	432
Hol	485	35	69	10	18	8	625
Kongsberg	1 712	282	908	74	169	14	3 159
Flesberg	113	39	18	3	3	3	179
Rollag	38	15	5	0	8	0	66
Nore og Uvdal	120	30	19	3	7	0	179
Buskerud	19 619	3 005	4 224	448	377	76	34 765

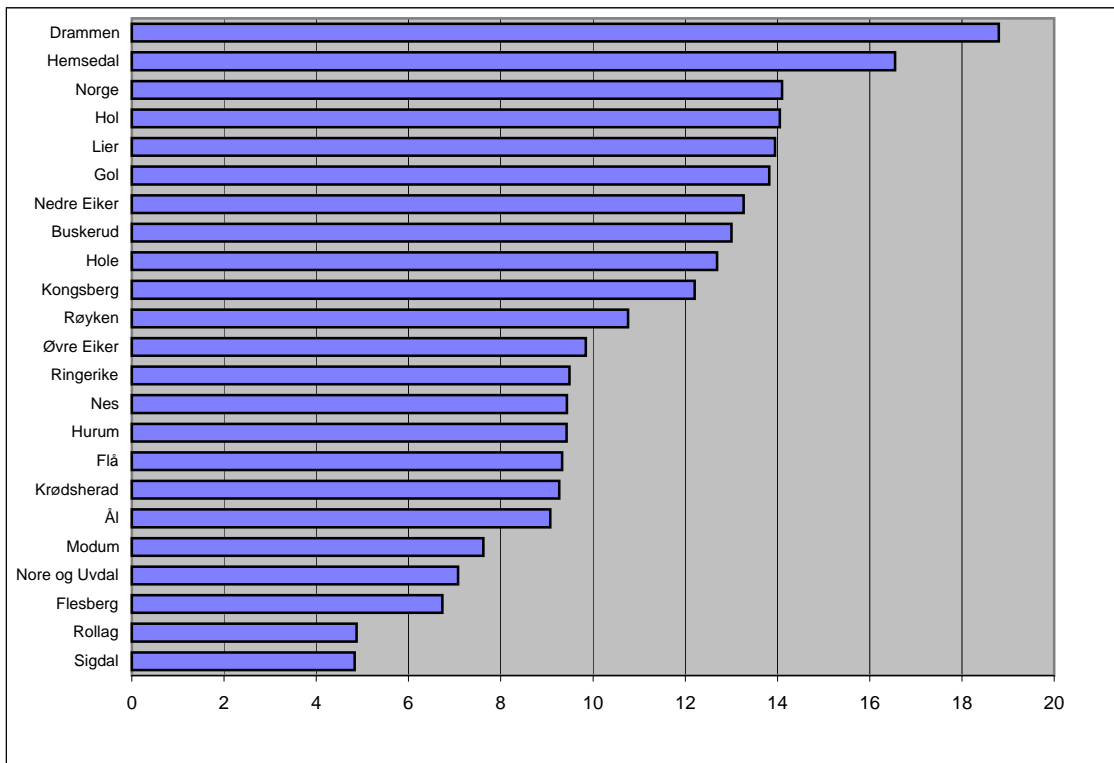
FIGUR 2.6 INNVANDRERE I PROSENT AV TOTALT BEFOLKNINGEN. 1.1.2013

Kilde: Statistisk sentralbyrå

TABELL 3.1 ANTALL KOMMUNALE SKOLER OG ELEVER I GRUNNSKOLEN. 2009 - 2012

Antall pr. 1.9.	Elever i alt				Antall		
	2009	2010	2011	2012	Skoler	Barne- trinn	Ungdoms- trinn
Drammen	7 214	7 261	7 461	7 502	20	5 299	2 203
Nedre Eiker	3 058	3 080	3 071	3 132	10	2 134	998
Lier	3 148	3 218	3 211	3 283	12	2 292	991
Røyken	2 750	2 818	2 804	2 825	11	1 958	867
Hurum	1 210	1 170	1 127	1 114	6	742	372
Sigdal	433	429	421	433	4	304	129
Modum	1 441	1 451	1 480	1 505	7	1 028	477
Øvre Eiker	2 060	2 081	2 109	2 132	8	1 517	615
Krødsherad	227	217	219	222	2	146	76
Ringerike	3 208	3 182	3 183	3 165	17	2 164	1 001
Hole	737	761	777	762	4	523	239
Flå	126	126	119	117	1	76	41
Nes	364	377	389	377	2	230	147
Gol	548	559	566	581	3	395	186
Hemsedal	283	304	315	311	3	202	109
Ål	645	635	645	627	5	421	206
Hol	516	530	507	504	5	346	158
Kongsberg	2 877	2 868	2 859	2 891	13	2 018	873
Flesberg	335	339	328	342	2	235	107
Rollag	186	178	175	161	1	89	72
Nore og Uvdal	322	319	310	299	4	201	98
Buskerud	31 688	31 903	32 076	32 285	140	22 320	9 965

FIGUR 3.1 ANTALL GRUNNSKOLER I BUSKERUD. 2012

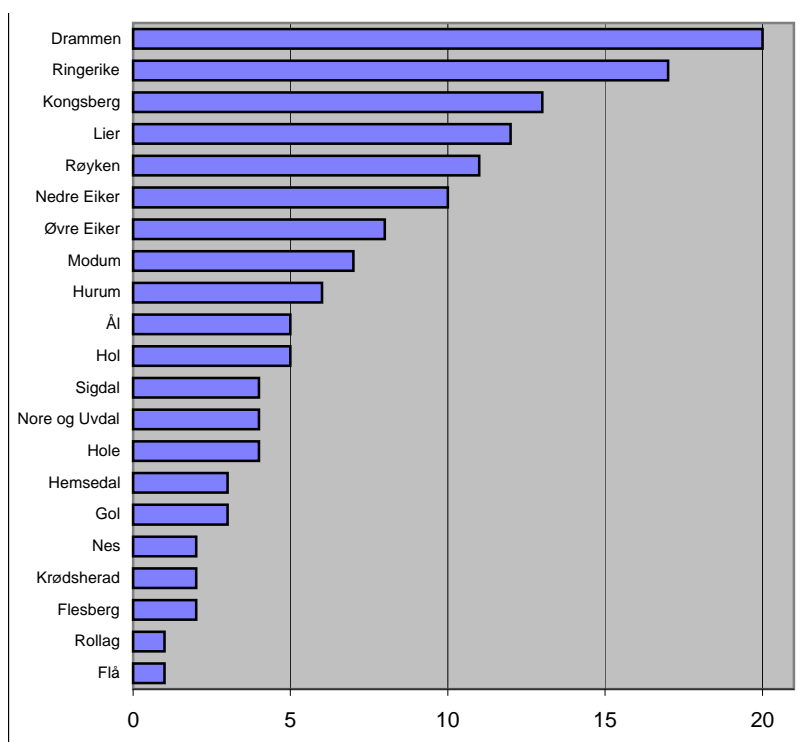

Kilde: Statistisk sentralbyrå. [www.ssb.no/statistikkbanken/kostra grunnlagsdata kommune](http://www.ssb.no/statistikkbanken/kostra_grunnlagsdata_kommune)

**TABELL 3.2 BUSKERUD ELEVER VED VIDEREGÅENDE SKOLER FORDELT PÅ
KOMMUNER PR 1.10. 2006, 2007, 2009, 2010, 2011 OG 2012**

	Elever i alt					
	2006	2007	2009	2010	2011	2012
Drammen	1 866	1 811	1 982	2 081	2102	2050
Nedre Eiker	784	819	827	851	861	865
Lier	787	851	933	902	916	895
Røyken	572	591	659	655	718	718
Hurum	253	276	297	318	362	363
Sigdal	121	130	111	105	119	118
Modum	441	403	399	392	438	431
Øvre Eiker	550	548	565	588	610	613
Krødsherad	85	88	71	80	63	63
Ringerike	967	974	1 035	970	939	971
Hole	172	161	213	136	144	201
Flå	25	24	25	28	39	38
Nes	124	120	133	132	113	108
Gol	153	142	137	153	134	131
Hemsedal	49	51	53	56	67	67
Ål	160	160	164	160	160	157
Hol	141	148	126	117	109	113
Kongsberg	805	796	816	813	866	851
Flesberg	84	87	82	83	77	76
Rollag	52	50	52	49	49	49
Nore og Uvdal	83	88	96	90	97	102
Buskerud	8 274	8 318	8 776	8 759	8 983	8 980

Kilde: Buskerud fylkeskommune- Utdanningsavd.

TABELL 3.3 ANTALL STUDENTER UNDER UTDANNING VED UNIVERSITETER OG HØYSKOLER. 1990, 2000, 2011 og 2012.

Utdanning pr. 1.10	Studenter i alt				I alderen 19 - 24 år i % av alle pers. i gruppen			
	1990	2000	2011	2012	1990	2000	2011	2012
					%	%	%	%
Drammen	1 437	1 885	2763	2851	17	22	29	30
Nedre Eiker	423	587	832	861	14	22	27	27
Lier	536	755	1033	1074	18	27	34	36
Røyken	396	607	768	804	17	25	30	30
Hurum	153	252	294	302	14	26	25	24
Sigdal	56	88	118	109	11	22	33	35
Modum	199	378	455	431	12	25	26	25
Øvre Eiker	292	447	589	634	14	22	25	26
Krødsherad	36	52	88	80	14	19	27	26
Ringerike	628	979	1200	1249	16	23	29	31
Hole	161	191	269	292	23	29	37	38
Flå	23	34	15	17	14	27	18	16
Nes	72	125	136	139	16	24	35	34
Gol	104	152	141	142	14	25	29	28
Hemsedal	36	60	90	88	13	23	44	32
Ål	118	153	183	199	19	25	29	32
Hol	98	147	146	184	13	22	20	31
Kongsberg	704	941	1171	1240	21	29	36	36
Flesberg	48	75	63	73	13	23	22	26
Rollag	36	52	50	48	16	22	31	26
Nore og Uvdal	51	90	84	84	11	32	25	24
Buskerud	5 607	8 050	10 488	10 901	16	24	29	31
Hele landet	135 462	191 454	240 971	251 146	19	26	32	32

Folketallet pr. 1.10 hvert år er benyttet ved beregningene.

FIGUR 3.2 STUDENTER 19-24 ÅR VED UNIV./HØYSKOLE I % AV ALLE I GRUPPEN. 1990 OG 2012.

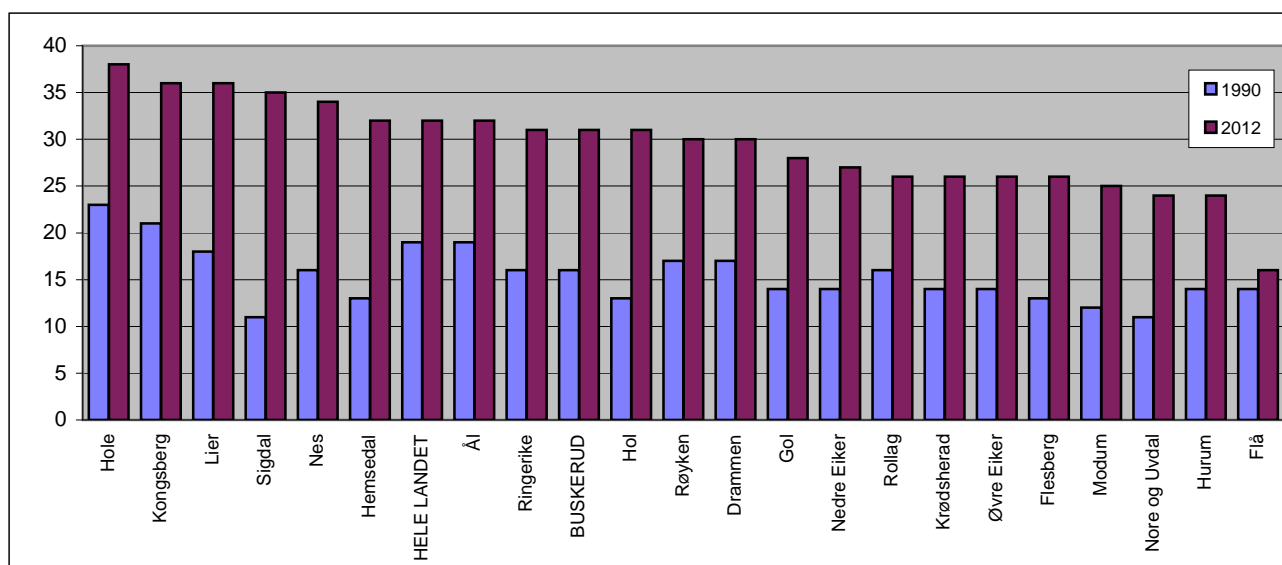

Kilde: Statistisk sentralbyrå. Regionalstatistikk 1/92, og spesial bestilt.

TABELL 3.4 PERSONER 16 ÅR OG OVER, ETTER HØYESTE UTDANNING. 2012.

	Grunnskole- nivå	Videre- gående skolenivå	Universitets- og høyskole nivå kort	Universitets- og høyskole nivå lang	Uoppgitt	Totalt
Drammen	15 306	20 560	11 434	3 486	2 286	53 072
Nedre Eiker	6 429	7 860	3 205	584	545	18 623
Lier	5 039	7 876	4 471	1 464	721	19 571
Røyken	4 034	6 561	3 550	1 106	398	15 649
Hurum	2 344	3 232	1 402	371	189	7 538
Sigdal	997	1 424	353	74	46	2 894
Modum	3 859	4 793	1 717	346	209	10 924
Øvre Eiker	4 720	6 255	2 437	524	375	14 311
Krødsherad	598	825	310	62	61	1 856
Ringerike	7 678	10 530	4 467	1 079	621	24 375
Hole	1 110	2 147	1 213	433	243	5 146
Flå	351	369	118	29	20	887
Nes	913	1 316	482	102	78	2 891
Gol	1 099	1 753	622	128	185	3 787
Hemsedal	399	849	352	72	79	1 751
Ål	993	1 894	683	151	116	3 837
Hol	984	1 778	664	132	188	3 746
Kongsberg	4 849	8 360	5 179	1 971	577	20 936
Flesberg	615	1 060	347	56	33	2 111
Rollag	330	565	185	45	10	1 135
Nore og Uvdal	682	1 049	260	66	44	2 101
Buskerud	63 329	91 056	43 451	12 281	7 024	217 141

FIGUR 3.3 PROSENT AV BEFOLKNINGEN MED GRUNNSKOLE. 1990 OG 2012.

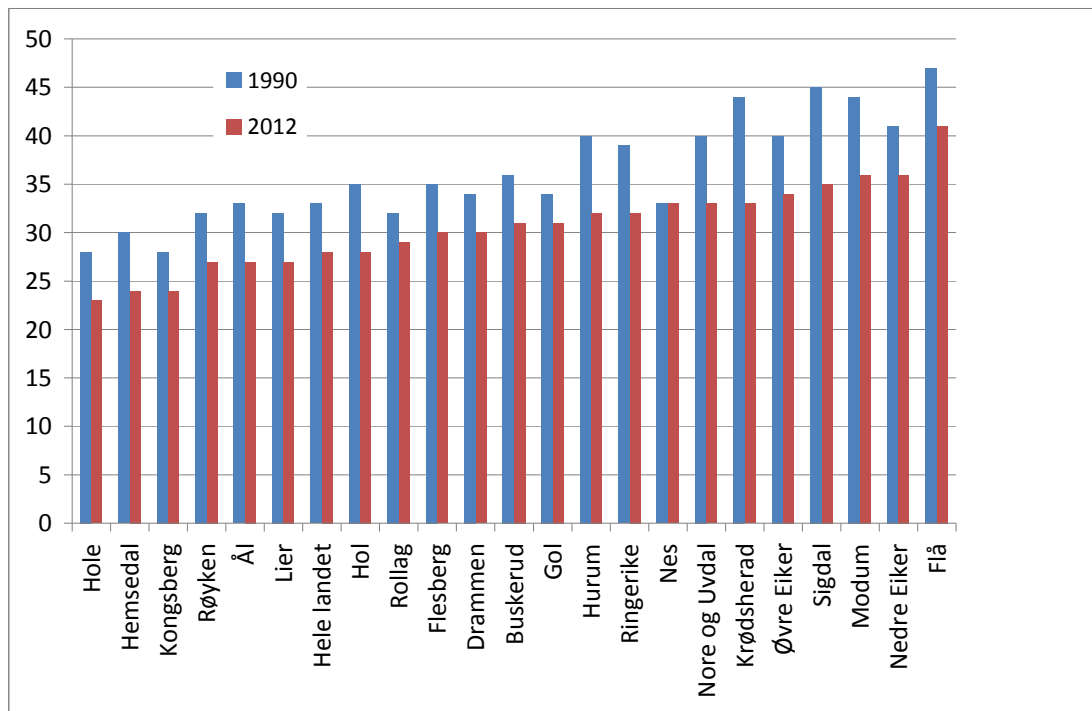

TABELL 3.5 ANDEL AV BEFOLKNINGEN 16 ÅR OG OVER, ETTER HØYESTE UTDANNING. 1990 OG 2012.

Utdanning pr. 1.10	Grunnskole		Videregående skole		Universitet og høyskole	
	1990	2012	1990	2012	1990	2012
	Prosent					
Drammen	34	30	50	41	16	29
Nedre Eiker	41	36	49	43	11	21
Lier	32	27	50	42	18	31
Røyken	32	27	51	43	17	30
Hurum	40	32	47	44	13	24
Sigdal	45	35	48	50	7	15
Modum	44	36	47	45	10	19
Øvre Eiker	40	34	49	45	12	21
Krødsherad	44	33	46	46	10	21
Ringerike	39	32	48	44	13	23
Hole	28	23	54	44	18	33
Flå	47	41	45	43	9	17
Nes	33	33	56	47	11	21
Gol	34	31	54	49	12	21
Hemsedal	30	24	58	51	12	25
Ål	33	27	55	51	12	22
Hol	35	28	55	50	10	22
Kongsberg	28	24	52	41	20	35
Flesberg	35	30	54	51	11	19
Rollag	32	29	58	50	11	20
Nore og Uvdal	40	33	52	51	8	16
Buskerud	36	31	51	43	12	27
Hele landet	33	28	50	42	17	30

FIGUR 3.4 PROSENT AV BEFOLKNINGEN MED UNIVERSITET OG HØYSKOLE. 1990 OG 2012.

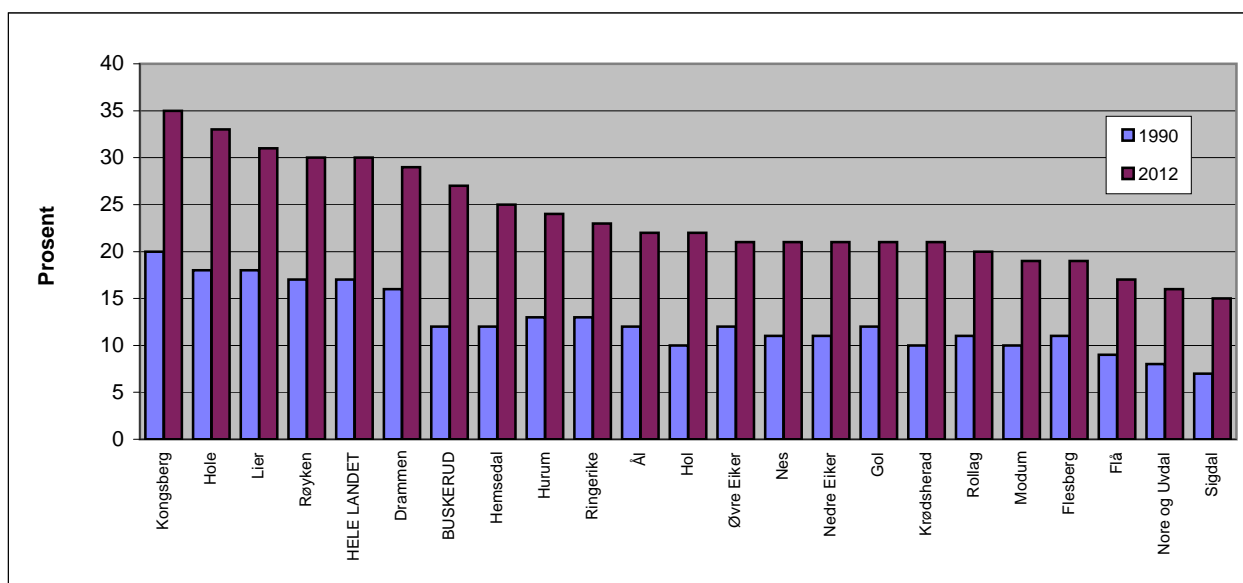

TABELL 4.1 BEFOLKNING FORDELT PÅ ALDER, 2012 OG PROGNOSE FOR 2030

	2012		2030		Prosent vekst per aldersgruppe	
	Menn	Kvinner	Menn	Kvinner	Menn	Kvinner
06						
Buskerud						
0-4 år	8 182	7 734	9 205	9 093	13 %	18 %
5-9 år	8 452	7 955	9 843	9 656	16 %	21 %
10-14 år	8 378	7 872	9 977	9 626	19 %	22 %
15-19 år	8 694	8 234	9 899	9 163	14 %	11 %
20-24 år	8 378	7 854	9 460	8 344	13 %	6 %
25-29 år	8 067	7 647	9 199	8 617	14 %	13 %
30-34 år	8 463	8 233	10 267	9 710	21 %	18 %
35-39 år	9 596	9 234	11 341	10 725	18 %	16 %
40-44 år	10 693	10 153	12 047	11 173	13 %	10 %
45-49 år	10 230	9 518	11 849	10 964	16 %	15 %
50-54 år	9 113	8 756	11 407	10 569	25 %	21 %
55-59 år	8 552	8 560	11 357	10 802	33 %	26 %
60-64 år	8 016	8 013	10 624	10 306	33 %	29 %
65-69 år	7 611	7 898	9 219	9 199	21 %	16 %
70-74 år	4 687	5 119	7 849	8 350	67 %	63 %
75-79 år	3 248	4 002	6 511	7 201	100 %	80 %
80-84 år	2 455	3 419	5 151	6 285	110 %	84 %
85-89 år	1 419	2 531	2 577	3 732	82 %	47 %
90-94 år	484	1 330	766	1 460	58 %	10 %
95-99 år	94	302	136	369	45 %	22 %

Kilde: www.ssb.no og egne prognosekjøringer i PANDA, MMMM-forutsetninger

FIGUR 4.1 BEFOLKNINGSPYRAMIDE, 2012 OG PROGNOSE FOR 2030

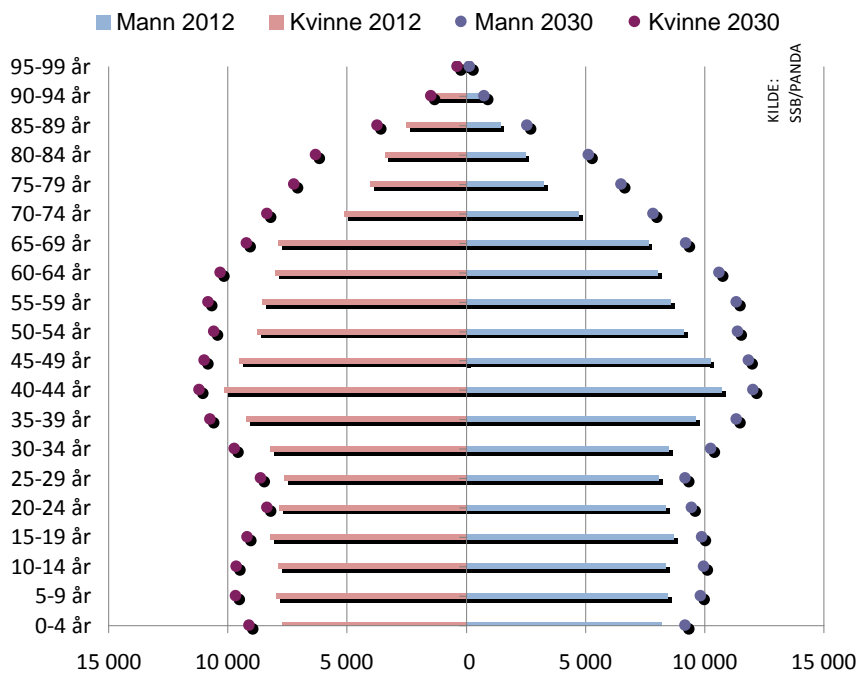

Kilde: www.ssb.no og egne prognosekjøringer i PANDA, MMMM-forutsetninger

Se kapittel 2 for mer informasjon om befolkning i Buskerud

TABELL 4.2 FORVENTET LEVEALDER

	1986-2000		1997-2011	
	Menn	Kvinner	Menn	Kvinner
Hele landet	74	80	77	82
Buskerud	74	80	77	82
Drammen	74	80	76	81
Kongsberg	75	81	78	83
Ringerike	74	80	77	82
Hole	74	79	77	82
Flå	76	79	74	83
Nes (Buskerud)	77	81	79	83
Gol	77	82	79	83
Hemsedal	77	81	80	84
Ål	76	81	77	83
Hol	74	81	78	83
Sigdal	73	80	77	83
Krødsherad	74	80	74	82
Modum	73	80	77	82
Øvre Eiker	74	80	76	82
Nedre Eiker	74	80	76	81
Lier	74	80	77	82
Røyken	73	80	77	83
Hurum	73	80	77	82
Flesberg	77	84	80	84
Rollag	78	82	80	83
Nore og Uvdal	75	82	75	83

Kilde: www.fhi.no, kommunehelse statistikkbank, tre-års glidende gjennomsnitt

FIGUR 4.2 FORVENTET LEVEALDER, 1997 - 2011

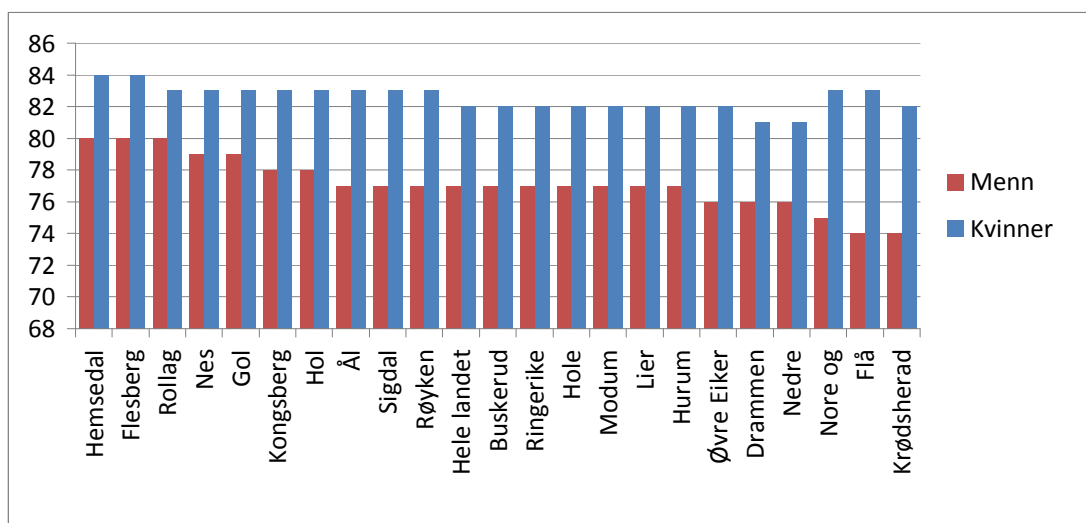

Se kapittel 2 for ytterligere informasjon om befolkning i Buskerud

**TABELL 4.3 INNVANDRERE OG NORSKFØDTE MED INNVANDRERFORELDRE,
SOM ANDEL AV BEFOLKNINGEN**

	2006	2007	2008	2009	2010	2011	2012
Hele landet	8,3	8,9	9,7	10,6	11,4	12,2	13,1
Buskerud	9,3	9,9	10,8	11,7	12,6	13,5	14,7
Drammen	17,5	18,3	19,3	20,3	21,5	22,6	23,6
Kongsberg	7,0	7,5	8,2	9,3	10,1	11,1	12,4
Ringerike	5,8	6,3	7,2	7,8	8,6	9,3	10,3
Hole	5,8	6,4	7,1	8,4	9,2	10,9	12,3
Flå	5,4	5,9	5,2	7,2	7,2	8,8	9,7
Nes (Buskerud)	5,8	5,5	6,3	7,7	7,8	9,4	10,0
Gol	8,0	8,7	9,7	10,9	11,7	12,9	14,1
Hemsedal	10,7	11,9	11,4	12,2	14,7	16,2	17,5
Ål	4,3	4,9	6,1	6,6	7,0	8,1	8,9
Hol	8,4	8,8	9,7	11,0	12,0	13,5	14,2
Sigdal	1,5	1,9	2,5	2,9	3,2	4,0	4,8
Krødsherad	2,7	3,2	3,5	4,5	5,1	6,5	8,3
Modum	5,0	5,4	5,7	6,2	6,6	7,2	8,0
Øvre Eiker	5,5	5,6	6,3	7,3	8,0	8,9	10,2
Nedre Eiker	9,8	10,4	11,6	12,5	13,5	14,7	15,9
Lier	9,5	10,8	12,0	12,6	13,4	14,5	15,7
Røyken	6,6	7,1	8,2	8,9	9,3	9,9	10,8
Hurum	5,7	6,1	6,6	6,9	7,9	8,7	9,4
Flesberg	3,0	3,1	3,2	3,6	4,2	5,3	6,4
Rollag	2,3	3,1	4,0	3,6	4,0	4,3	5,5
Nore og Uvdal	2,5	2,3	2,9	3,5	4,6	5,7	7,1

Kilde: www.fhi.no, kommunehelse statistikkbank

FIGUR 4.3 INNVANDRERANDEL I BUSKERUD, 2012

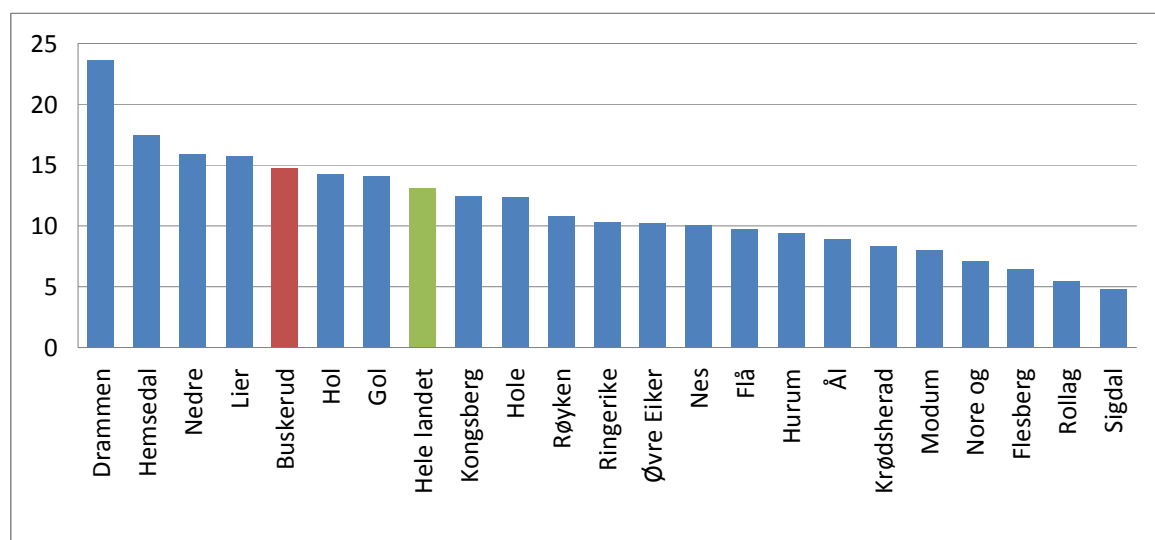

Kilde: www.fhi.no, kommunehelse statistikkbank

Se kapittel 2 for ytterligere informasjon om befolkning i Buskerud

TABELL 4.4 UFØRETRYGDEDE SOM ANDEL AV BEFOLKNINGEN (18 - 44 ÅR)

	2000-2002	2001-2003	2002-2004	2003-2005	2004-2006	2007-2009	2008-2010
Hele landet	3,1	3,1	3,1	3,0	2,8	2,4	2,3
Buskerud	3,0	3,0	3,0	2,9	2,8	2,4	2,4
Drammen	3,2	3,2	3,2	3,1	2,9	2,4	2,3
Kongsberg	2,8	2,8	2,8	2,7	2,6	2,3	2,2
Ringerike	3,6	3,7	3,6	3,5	3,2	2,9	2,9
Hole	2,6	2,5	2,6	2,5	2,4	2,0	1,9
Flå	5,7	5,9	5,9	5,8	5,4	3,6	2,9
Nes (Buskerud)	3,1	3,1	3,2	3,1	3,0	3,0	3,1
Gol	3,1	3,1	3,0	2,9	2,9	2,7	2,7
Hemsedal	1,3	1,2	1,0	0,9	0,9	0,7	0,6
Ål	3,4	3,3	3,3	3,2	3,1	2,9	2,7
Hol	2,5	2,4	2,2	2,0	1,8	1,4	1,3
Sigdal	2,2	2,1	1,9	1,7	1,6	1,6	1,9
Krødsherad	2,6	2,5	2,3	2,2	2,2	2,3	2,7
Modum	3,7	3,6	3,5	3,5	3,5	3,3	3,4
Øvre Eiker	3,4	3,4	3,3	3,2	3,1	3,0	3,2
Nedre Eiker	3,1	3,2	3,2	3,2	3,0	2,6	2,5
Lier	2,5	2,5	2,5	2,4	2,3	2,1	2,0
Røyken	2,1	2,0	2,0	2,0	1,9	1,5	1,6
Hurum	2,7	2,7	2,7	2,7	2,6	2,1	2,0
Flesberg	3,5	3,3	3,1	3,0	2,8	2,8	2,9
Rollag	3,4	3,4	3,3	3,2	3,2	3,3	3,3
Nore og Uvdal	2,3	2,5	2,5	2,3	2,1	1,5	1,2

Kilde: www.fhi.no, kommunehelse statistikkbank, tre-års glidende gjennomsnitt

FIGUR 4.4 UFØRETRYGDEDE SOM ANDEL AV BEFOLKNINGEN (18 - 44 ÅR), 2008 - 2010

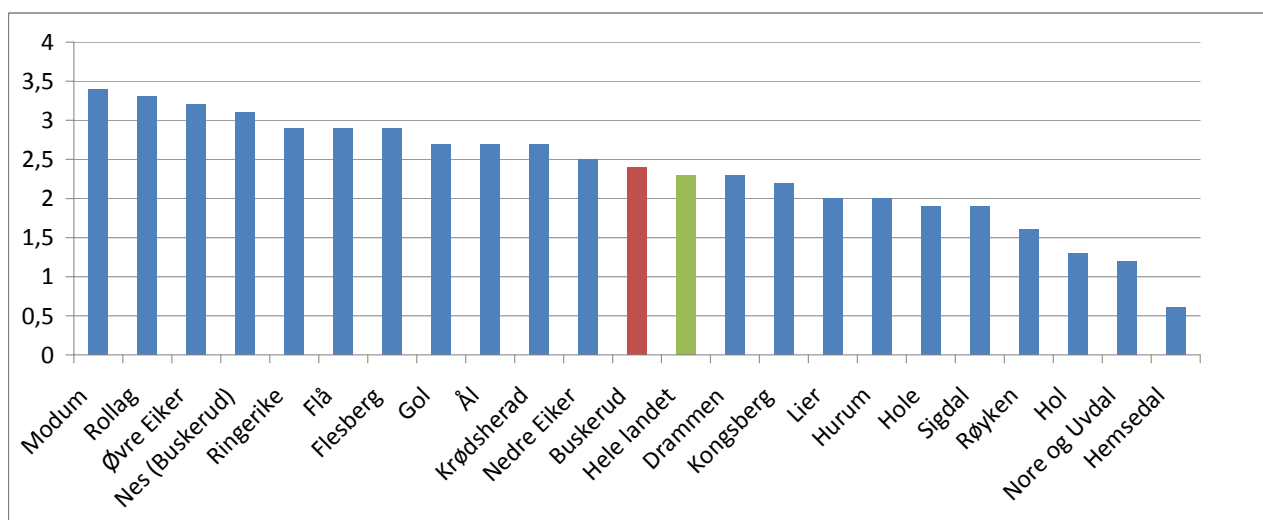

Kilde: www.fhi.no, kommunehelse statistikkbank, tre-års glidende gjennomsnitt

TABELL 4.5 FRAFALLSPROSENT I VIDEREGÅENDE SKOLE, TRE ÅRS GLIDENDE SNITT

	2005-2007	2006-2008	2007-2009	2008-2010	2009-2011
Hele landet	25,0	25,4	25,8	25,8	25,4
Buskerud	25,8	26,0	27,1	27,2	27,5
Drammen	26,3	26,3	28,6	28,4	30,1
Kongsberg	23,6	22,5	21,2	21,2	23,0
Ringerike	23,2	23,4	22,4	25,3	26,9
Hole	21,5	17,7	18,5	16,7	18,8
Flå	:	:	:	:	:
Nes (Buskerud)	28,4	26,6	28,7	25,7	23,7
Gol	27,2	24,4	20,3	22,5	21,2
Hemsedal	13,1	16,1	15,3	15,0	14,8
Ål	21,7	22,0	23,9	26,5	25,1
Hol	26,3	30,3	30,7	28,9	24,2
Sigdal	21,8	18,5	17,7	19,2	21,2
Krødsherad	20,3	24,0	22,6	24,7	22,4
Modum	28,5	27,7	31,4	30,9	31,6
Øvre Eiker	32,1	32,8	33,1	30,8	29,5
Nedre Eiker	27,5	28,5	31,8	32,7	34,4
Lier	24,4	24,1	24,8	24,8	23,4
Røyken	25,0	26,1	27,0	27,1	24,9
Hurum	24,1	27,2	32,2	34,8	32,7
Flesberg	25,2	23,4	27,4	25,3	26,7
Rollag	21,4	36,0	32,7	26,4	17,8
Nore og Uvdal	31,7	36,3	33,9	33,1	28,1

Kilde: www.fhi.no, kommunehelse statistikkbank, basert på fylkeskommunenes VIGO-system

FIGUR 4.5 FRAFALLSPROSENT I VIDEREGÅENDE SKOLE, GJENNOMSNIITT FOR 2009 - 2011

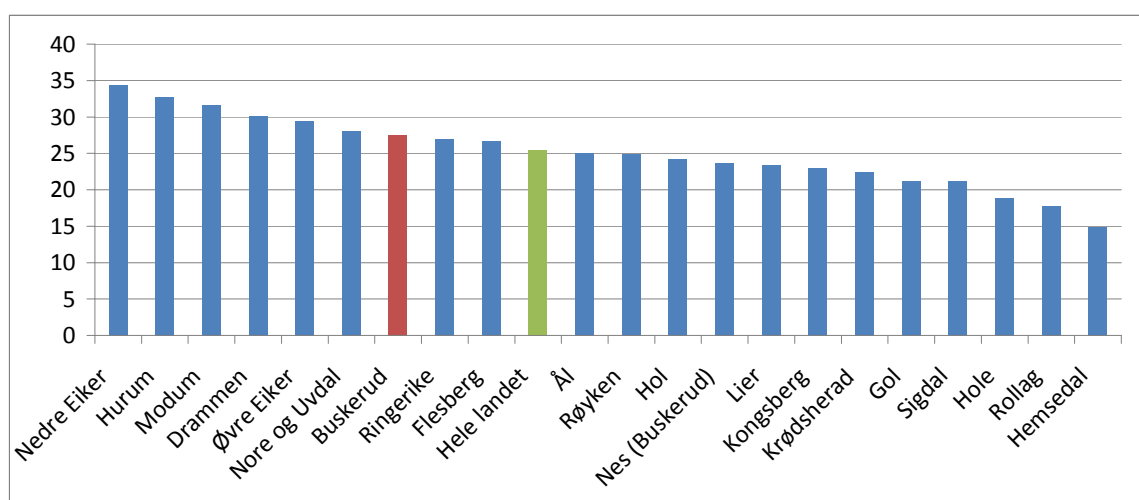

Kilde: www.fhi.no, kommunehelse statistikkbank, basert på fylkeskommunenes VIGO-system

Se kapittel 3 for mer informasjon om utdanning

TABELL 4.6 INDIKATOR FOR MOBBING, 10. TRINN, KJØNN SAMLET, STANDARDISERT ANDEL, 5-ÅRS GLIDENDE SNITT

	2006/07-2010/11	2007/08-2011/12
Hele landet	8,9	8,9
Buskerud	9,3	9,5
Drammen	7,8	8,2
Kongsberg	9,6	8,6
Ringerike	9,6	10,3
Hole	7,5	7,5
Flå	13,1	12,8
Nes (Buskerud)	9,8	10,0
Gol	17,0	19,3
Hemsedal	:	:
Ål	5,1	4,8
Hol	14,9	14,0
Sigdal	:	:
Krødsherad	:	:
Modum	10,7	8,6
Øvre Eiker	11,8	11,6
Nedre Eiker	9,8	9,9
Lier	8,7	9,6
Røyken	10,2	9,9
Hurum	8,6	10,2
Flesberg	:	:
Rollag	13,2	11,6
Nore og Uvdal	9,5	9,4

Kilde: www.fhi.no, kommunehelse statistikkbank, basert på Elevundersøkelsen (UDIR)

FIGUR 4.6 MOBBING I 10. TRINN, KJØNN SAMLET, STANDARDISERT ANDEL, 2007 - 2011

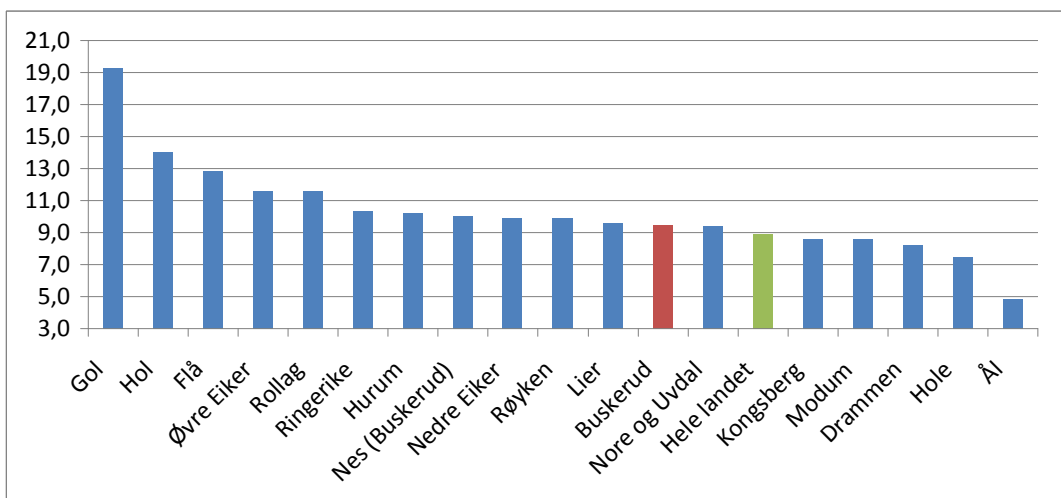

Kilde: www.fhi.no, kommunehelse statistikkbank, basert på Elevundersøkelsen (UDIR)

Se kapittel 3 for mer informasjon om utdanning

TABELL 4.7 MEDIANINNTekt (HUSHOLDNINGER)

	2007	2008	2009	2010
Hele landet	365 000	392 000	397 000	411 000
Buskerud	372 000	400 000	402 000	416 000
Drammen	341 000	366 000	369 000	384 000
Kongsberg	393 000	420 000	430 000	446 000
Ringerike	347 000	370 000	372 000	387 000
Hole	436 000	465 000	460 000	472 000
Flå	319 000	339 000	347 000	339 000
Nes (Buskerud)	342 000	348 000	352 000	361 000
Gol	338 000	361 000	360 000	382 000
Hemsedal	365 000	398 000	371 000	390 000
Ål	356 000	378 000	380 000	396 000
Hol	339 000	366 000	367 000	375 000
Sigdal	362 000	392 000	390 000	402 000
Krødsherad	356 000	381 000	382 000	395 000
Modum	353 000	384 000	378 000	391 000
Øvre Eiker	370 000	404 000	404 000	416 000
Nedre Eiker	398 000	427 000	432 000	444 000
Lier	425 000	458 000	461 000	469 000
Røyken	464 000	497 000	500 000	514 000
Hurum	408 000	436 000	437 000	453 000
Flesberg	397 000	420 000	428 000	428 000
Rollag	361 000	373 000	371 000	391 000
Nore og Uvdal	342 000	363 000	365 000	372 000

Kilde: www.fhi.no, kommunehelse statistikkbank

FIGUR 4.7 MEDIANINNTekt (HUSHOLDNINGER), 2010

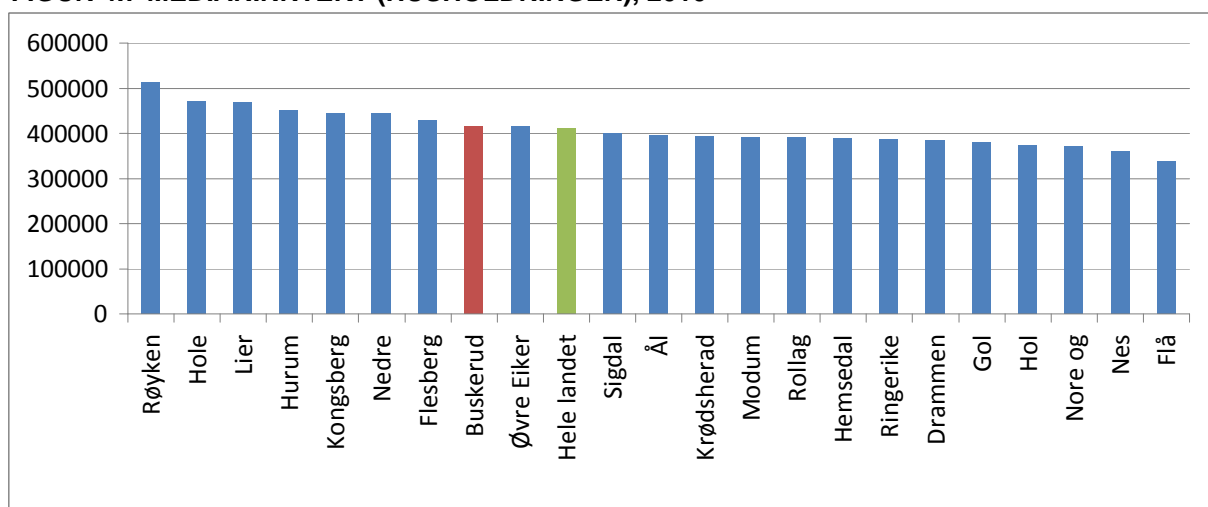

Kilde: www.fhi.no, kommunehelse statistikkbank

Se kapittel 5 for mer informasjon om inntekt og sosiale forhold

TABELL 4.8 ANDEL PERSONER MED LAVINNTEKT (EU60)

	2007	2008	2009	2010
Hele landet	10,0	10,2	9,5	9,4
Buskerud	9,8	9,9	9,5	9,4
Drammen	12,3	12,8	12,3	12,0
Kongsberg	7,3	7,9	7,1	7,3
Ringerike	10,8	10,9	10,3	10,2
Hole	7,5	7,6	7,6	7,4
Flå	11,2	10,4	9,0	10,2
Nes (Buskerud)	12,2	13,2	10,4	12,1
Gol	10,8	11,1	10,6	10,5
Hemsedal	10,9	12,1	14,1	12,5
Ål	11,8	11,3	11,5	10,7
Hol	11,0	10,6	10,7	11,1
Sigdal	9,3	9,1	9,2	9,9
Krødsherad	9,2	9,9	8,7	9,0
Modum	9,8	9,6	9,4	9,2
Øvre Eiker	9,7	9,7	8,6	8,5
Nedre Eiker	8,2	8,2	8,4	8,4
Lier	8,5	8,0	7,7	7,8
Røyken	6,6	6,5	6,1	5,9
Hurum	7,5	8,0	7,9	8,1
Flesberg	11,0	9,5	8,9	10,3
Rollag	9,5	10,4	8,6	6,6
Nore og Uvdal	12,5	12,5	11,3	12,7

Kilde: www.fhi.no, kommunehelse statistikkbank

FIGUR 4.8 ANDEL PERSONER MED LAVINNTEKT (EU60), 2010

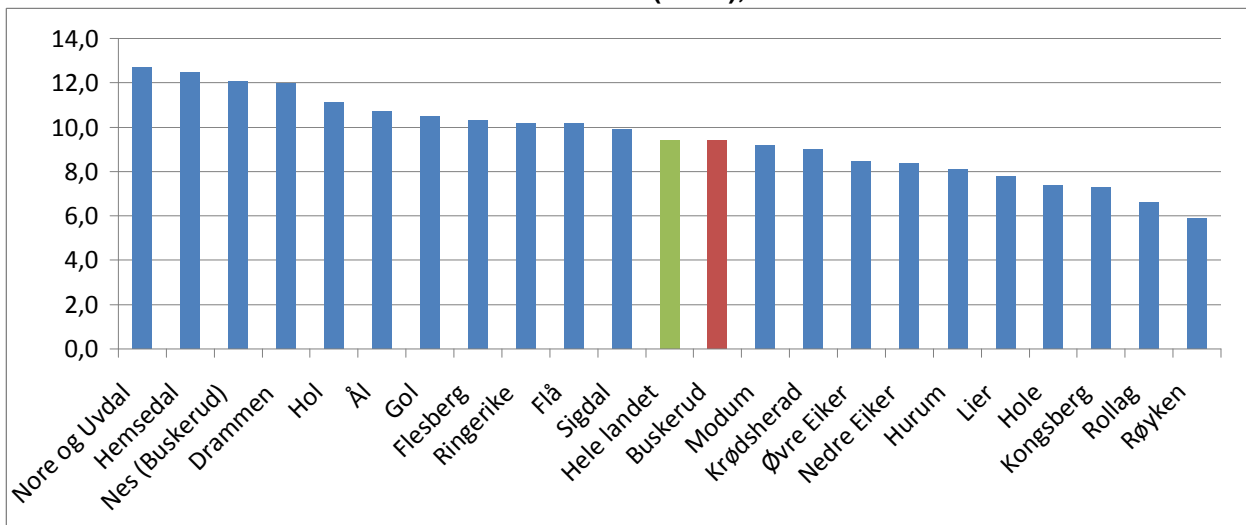

Kilde: www.fhi.no, kommunehelse statistikkbank

Se kapittel 5 for mer informasjon om inntekt og sosiale forhold

TABELL 4.9 ANDEL ENEFORSØRGERE UNDER 45 ÅR, 3 ÅRS GLIDENDE SNITT

	2006-2008	2007-2009	2008-2010	2009-2011
Hele landet	19,0	19,0	19,0	19,0
Buskerud	20,0	19,0	19,0	19,0
Drammen	21,0	20,0	20,0	20,0
Kongsberg	20,0	19,0	19,0	19,0
Ringerike	23,0	23,0	23,0	23,0
Hole	14,0	14,0	14,0	15,0
Flå	13,0	16,0	22,0	23,0
Nes (Buskerud)	20,0	19,0	20,0	21,0
Gol	17,0	16,0	15,0	14,0
Hemsedal	14,0	14,0	14,0	15,0
Ål	15,0	17,0	16,0	15,0
Hol	16,0	16,0	17,0	17,0
Sigdal	15,0	15,0	15,0	15,0
Krødsherad	23,0	23,0	23,0	22,0
Modum	20,0	21,0	22,0	23,0
Øvre Eiker	23,0	23,0	22,0	22,0
Nedre Eiker	20,0	19,0	19,0	19,0
Lier	17,0	16,0	17,0	17,0
Røyken	16,0	16,0	17,0	18,0
Hurum	20,0	19,0	19,0	19,0
Flesberg	20,0	21,0	21,0	22,0
Rollag	17,0	16,0	16,0	15,0
Nore og Uvdal	16,0	15,0	16,0	17,0

Kilde: www.fhi.no, kommunehelsa statistikkbank

FIGUR 4.9 ANDEL ENEFORSØRGERE UNDER 45 ÅR, 2009 - 2011

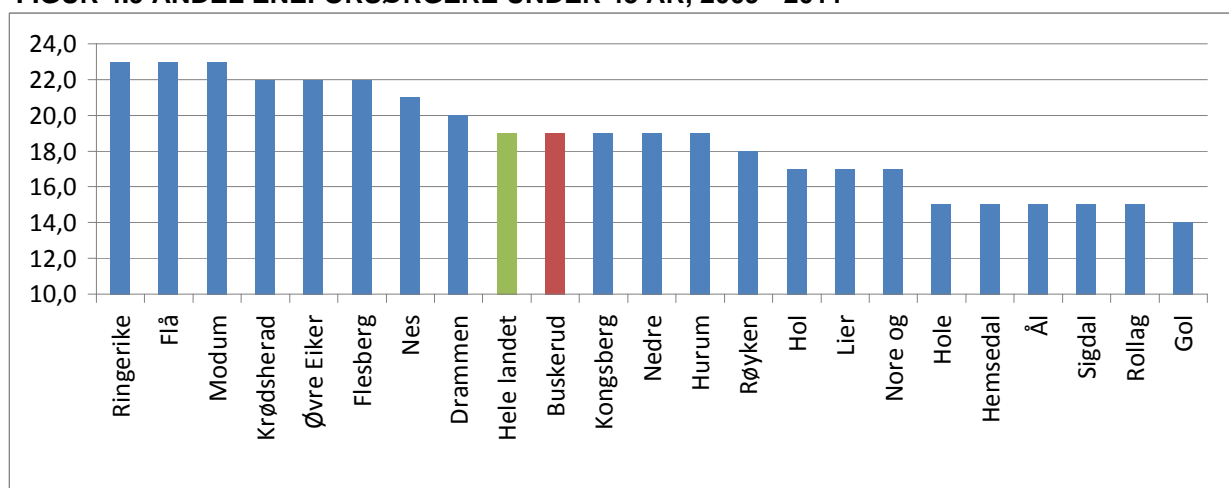

Kilde: www.fhi.no, kommunehelsa statistikkbank

Se kapittel 5 for mer informasjon om inntekt og sosiale forhold

TABELL 4.10 ANDEL MED TRYGG TILGANG TIL REKREASJONSAREAL, BOSATT I TETTSTEDER, 2011

	Alle aldre	Under 20 år
Hele landet	43	46
Buskerud	39	40
Drammen	34	35
Kongsberg	29	31
Ringerike	41	42
Hole	45	43
Flå	0	0
Nes (Buskerud)	59	61
Gol	66	69
Hemsedal	54	59
Ål	44	47
Hol	68	71
Sigdal	47	61
Krødsherad	48	48
Modum	31	32
Øvre Eiker	42	44
Nedre Eiker	33	35
Lier	37	34
Røyken	45	46
Hurum	68	69
Flesberg	73	80
Rollag	57	61
Nore og Uvdal	63	66

Kilde: SSB, statistikkbanken tabell 09579

FIGUR 4.10 ANDEL UNDER 20 ÅR MED TRYGG TILGANG TIL REKREASJONSAREAL, 2011

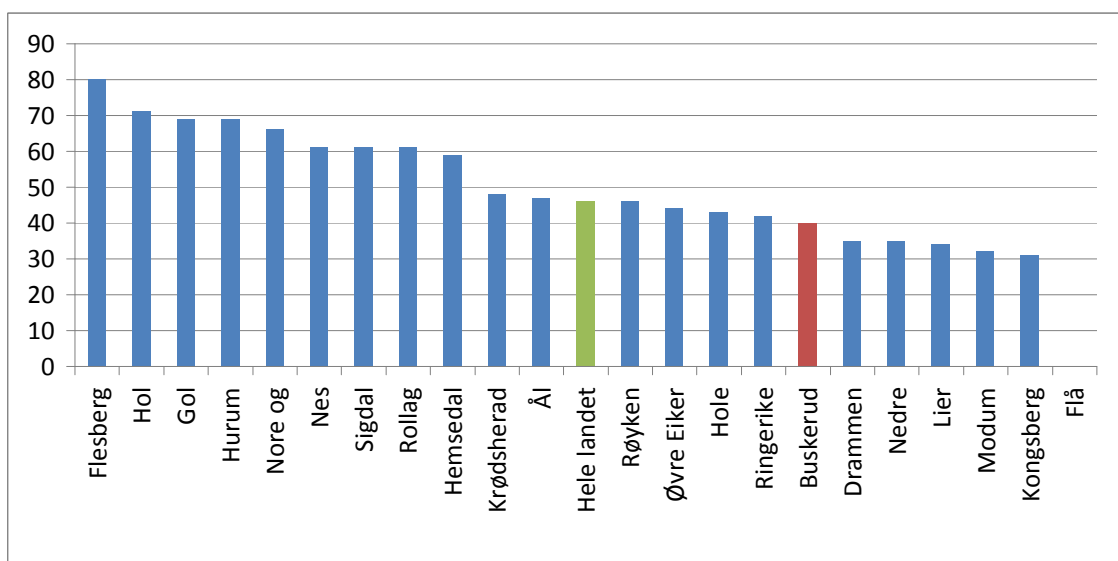

Kilde: SSB, statistikkbanken tabell 09579

TABELL 4.11 DRIKKEVANNSKVALITET I BUSKERUD

	2008	2009	2010	2011
Hele landet	93,3	86,2	90,5	93,7
Buskerud	95,2	88,0	96,5	97,7
Drammen	100,0	100,0	100,0	100,0
Kongsberg	100,0	99,0	100,0	99,0
Ringerike	90,2	99,6	90,5	99,3
Hole	98,5	100,0	100,0	100,0
Flå	.	100,0	90,0	.
Nes (Buskerud)	100,0	.	100,0	100,0
Gol	100,0	100,0	100,0	100,0
Hemsedal	92,8	92,8	92,8	95,3
Ål	100,0	96,4	100,0	97,5
Hol	12,9	6,1	87,1	87,1
Sigdal	.	.	60,6	73,2
Krødsherad	100,0	100,0	100,0	100,0
Modum	94,4	91,1	96,0	95,9
Øvre Eiker	100,0	100,0	100,0	100,0
Nedre Eiker	100,0	99,5	99,5	99,5
Lier	100,0	.	94,9	95,1
Røyken	100,0	100,0	100,0	100,0
Hurum	100,0	100,0	100,0	100,0
Flesberg	28,3	62,6	.	29,3
Rollag
Nore og Uvdal	.	79,2	.	56,3

Kilde: www.fhi.no, kommunehelse statistikkbank

FIGUR 4.11 DRIKKEVANNSKVALITET I BUSKERUD, 2011

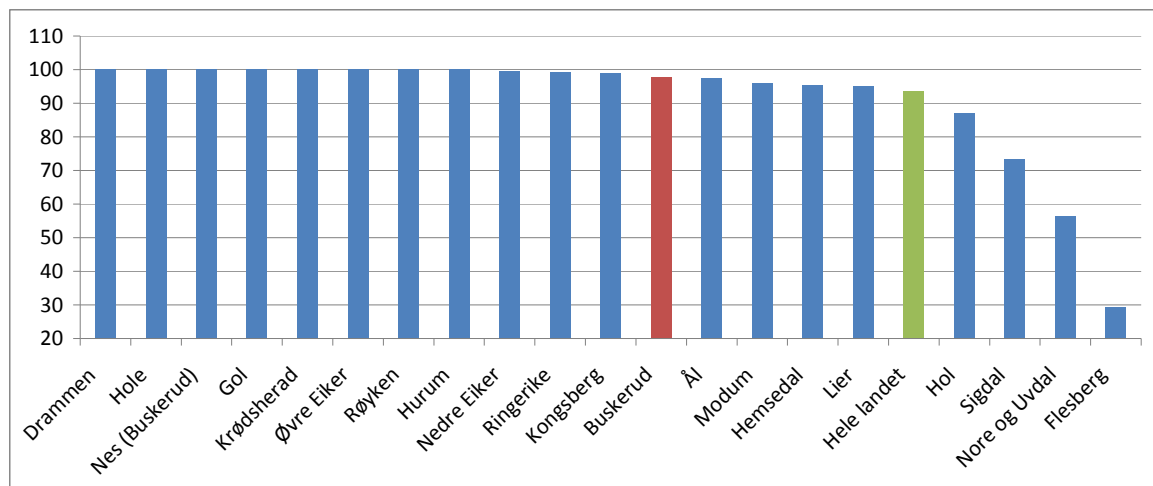

Kilde: www.fhi.no, kommunehelse statistikkbank

TABELL 4.12 PERSONSKADER ETTER ULYKKER OG HOFTEBRUDD, PER 1000 INNBYGGER, STANDARDISERT

	2008-2010		2009-2011	
	Personskader etter ulykker	Hoftebrudd	Personskader etter ulykker	Hoftebrudd
Hele landet	13,3	2,2	13,2	2,2
Buskerud	12,2	2,2	11,8	2,2
Drammen	11,5	2,3	10,9	2,2
Kongsberg	14	2,4	14,1	2,5
Ringerike	13,6	2,4	12,2	2,1
Hole	11,8	2,2	11,3	2,3
Flå	9,5	:	8,9	:
Nes (Buskerud)	11,2	1,4	11,2	1,6
Gol	13,3	2	12,4	2,2
Hemsedal	18	2,1	16,4	1,5
Ål	12,6	2,3	12,7	2,2
Hol	15,4	2,1	15,5	2
Sigdal	12,3	2,5	11,1	2,5
Krødsherad	14,3	2,7	15	2,5
Modum	12,6	2,2	11,9	2,1
Øvre Eiker	12,7	1,9	13,5	2,1
Nedre Eiker	11,1	2,2	10,5	2,2
Lier	11,6	2	11,7	2,1
Røyken	10,2	2,5	10,5	2,4
Hurum	10,3	2	10,2	2
Flesberg	11,9	2	11,6	2,6
Rollag	12,1	1,8	11,5	1,6
Nore og Uvdal	13,4	2,1	13,6	2,5

Kilde: www.fhi.no, kommunehelse statistikkbank

FIGUR 4.12 PERSONSKADER ETTER ULYKKER, NORGE = 100, 2009 - 2011

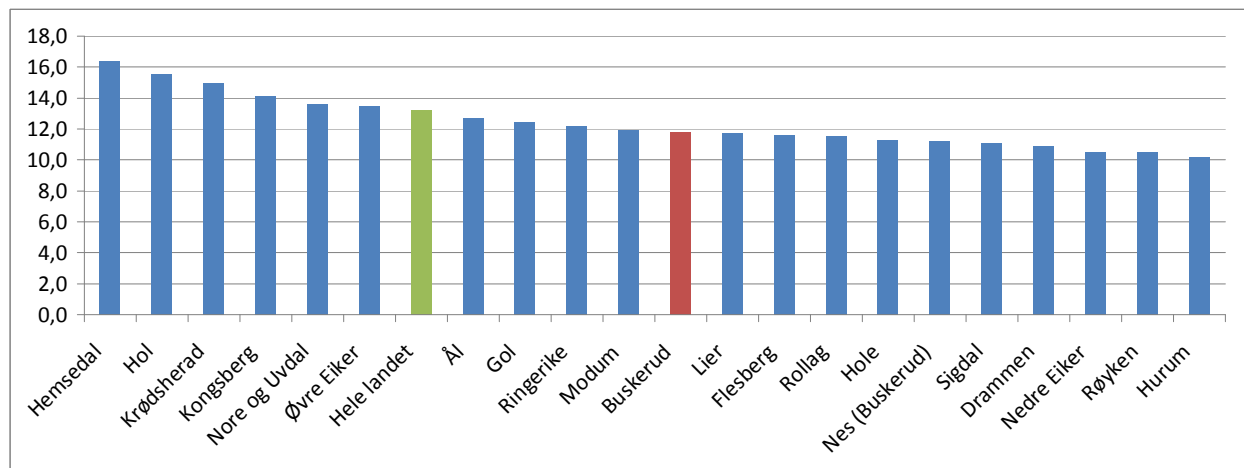

Kilde: www.fhi.no, kommunehelse statistikkbank

TABELL 4.13 ANDEL RØYKENDE KVINNER VED SVANGERSKAPSKONTROLL

	1999-2008	2000-2009	2001-2010	2002-2011
Hele landet	21,5	21	20,4	19,9
Buskerud	19,6	19,7	19,7	19,8
Drammen	18,3	18,6	18,4	18,3
Kongsberg	17,6	17,5	17	15,9
Ringerike	19,2	19,3	19,7	20,7
Hole	14,8	14	13,7	14,7
Flå	26,2	26,8	25,8	25,4
Nes (Buskerud)	17,2	17,9	19,8	20,9
Gol	22,2	23	23,2	22,7
Hemsedal	10	10,5	12,5	12,9
Ål	11,3	11,8	12,4	13
Hol	16,2	16,2	15,6	15,7
Sigdal	25,2	25,8	25,4	26,1
Krødsherad	20,4	20,2	20,6	19,2
Modum	24,4	24,7	24,8	25,2
Øvre Eiker	21,7	22,8	23	23,8
Nedre Eiker	24,6	24,5	24,3	24,8
Lier	18,9	18,5	18,2	17,9
Røyken	19,5	18,9	19	18,4
Hurum	25,9	25,6	25,3	25
Flesberg	23	23	24,9	23,4
Rollag	12,7	12	14	15,3
Nore og Uvdal	15,7	17,5	18,4	19,8

Kilde: www.fhi.no, kommunehelse statistikkbank, 10-års glidende snitt

FIGUR 4.13 ANDEL RØYKENDE KVINNER VED SVANGERSKAPSKONTROLL, 2002 - 2011

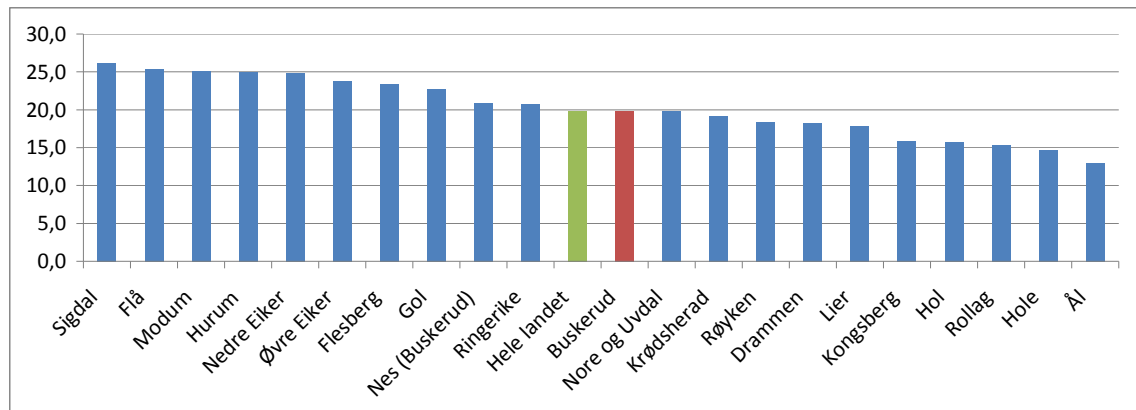

Kilde: www.fhi.no, kommunehelse statistikkbank, 10-års glidende snitt

TABELL 4.14 OVERVEKT OG FEDME, MENN VED SESJON, KMI>25, 6-ÅRS GLIDENDE GJENNOMSNIITT

	2003-2009	
	Andel (prosent)	Forholdstall, Norge = 100
Hele landet	25,5	100
Buskerud	24,1	94
Drammen	21,8	85
Kongsberg	22,2	86
Ringerike	25,7	101
Hole	17,7	69
Flå	30,2	120
Nes (Buskerud)	27,3	107
Gol	21,1	84
Hemsedal	33,8	133
Ål	23,2	90
Hol	26,8	105
Sigdal	26,6	106
Krødsherad	24,3	98
Modum	25,3	100
Øvre Eiker	25,2	99
Nedre Eiker	26,6	104
Lier	21,2	83
Røyken	22,4	87
Hurum	23,8	94
Flesberg	18,8	74
Rollag	19,3	76
Nore og Uvdal	29	112

Kilde: www.fhi.no, kommunehelse statistikkbank, 10-års glidende snitt

FIGUR 4.14 OVERVEKT OG FEDME, MENN VED SESJON, 6-ÅRS GLIDENDE SNITT, KMI>25, FORHOLDSTALL DER NORGE = 100

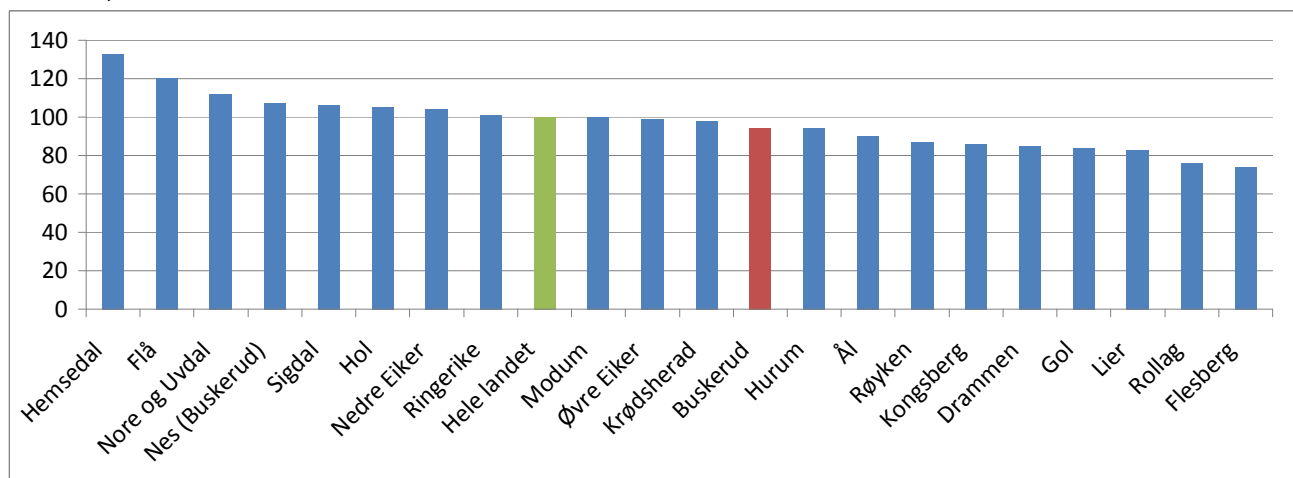

Kilde: www.fhi.no, kommunehelse statistikkbank, 10-års glidende snitt

TABELL 4.15 TANNHELSE, 2012

	Andel barn med mindre enn 5 hull (DMTF 0 - 4), aldersfordelt			
	5-åringer	12-åringer	15-åringer	18-åringer
Buskerud	94,7	96,3	81,3	65,6
Drammen	93,6	96,3	77,1	55,7
Nedre Eiker	96,3	94,8	77,1	66,4
Røyken	96,0	96,8	85,4	65,8
Hurum	86,5	100,0	82,3	67,4
Lier	95,0	97,8	84,7	73,1
Øvre Eiker	97,9	94,0	72,8	57,1
Ringerike	94,7	94,8	81,4	67,9
Hole	96,5	98,3	90,1	78,4
Sigdal	96,8	95,2	62,8	62,2
Modum	92,9	94,2	87,6	61,3
Krødsherad	90,5	84,6	86,7	56,3
Hemsedal	96,6	95,0	93,5	59,1
Gol	100,0	100,0	82,7	70,7
Nes	100,0	100,0	79,5	91,7
Flå	80,0	100,0	100,0	88,9
Ål	88,9	97,9	87,5	76,0
Hol	93,1	98,2	89,4	70,3
Kongsberg	95,3	97,1	84,1	69,6
Flesberg	95,7	100,0	96,2	87,5
Rollag	81,8	100,0	90,9	92,9
Nore og Uvdal	94,7	94,1	69,0	57,7

Kilde: Buskerud fylkeskommune, Tannhelsetjenesten

FIGUR 4.15 ANDEL 18-ÅRINGER MED MINDRE ENN 5 HULL (DMTF 0 - 4), 2012

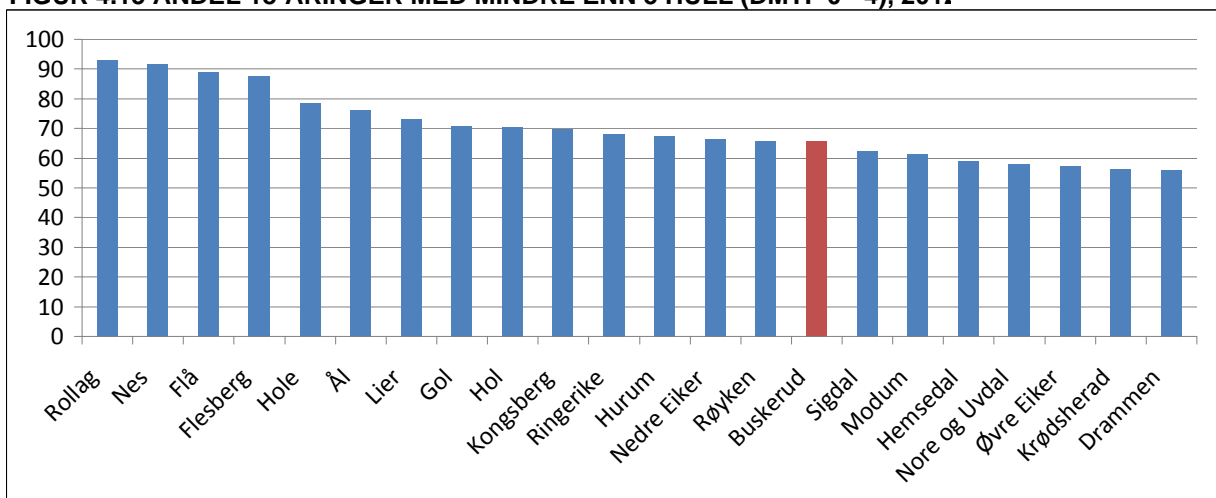

Kilde: Buskerud fylkeskommune, Tannhelsetjenesten

TABELL 4.16 TANNHELSEN I NORGE, GJENNOMSNITTLIG ANTALL HULL, 2011

	Gjennomsnittlig antall tenner med hull		
	5-åringer	12-åringer	18-åringer
Hele landet	0,7	1,1	4,4
Østfold	0,7	0,9	3,9
Akershus	0,7	0,9	3,7
Oslo	1,3	1,1	3,6
Hedmark	0,6	0,8	3,3
Oppland	0,5	1,1	4,5
Buskerud	0,7	1,1	3,8
Vestfold	0,7	1,1	4,6
Telemark	0,7	1,2	4,5
Aust-Agder	0,6	1,1	4,5
Vest-Agder	0,6	1,3	4,6
Rogaland		1,1	4,8
Hordaland	0,7	1,2	4,8
Sogn og Fjordane	0,5	0,9	4,1
Møre og Romsdal	0,7	1,2	4,9
Sør-Trøndelag	0,5	1,0	4,3
Nord-Trøndelag	0,5	1,2	4,8
Nordland	0,6	1,3	4,8
Troms Romsa	0,6	1,2	5,1
Finmark Finnmárku	0,7	1,6	5,9

Kilde: Buskerud fylkeskommune, Tannhelsetjenesten og www.ssb.no - statistikkbanken/KOSTRA, tabell 04163

FIGUR 4.16 TANNHELSEN I NORGE, GJENNOMSNITTLIG ANTALL HULL BLANT 18-ÅRINGEF

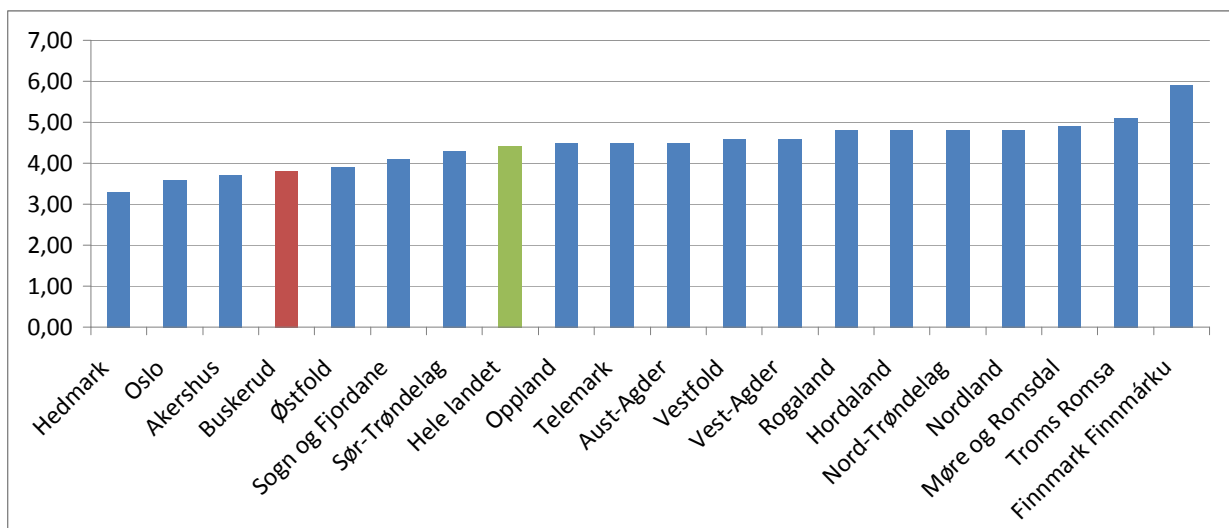

Kilde: Buskerud fylkeskommune, Tannhelsetjenesten og www.ssb.no - statistikkbanken/KOSTRA, tabell 04163

TANNHELSE I BUSKERUD

TABELL 4.17 PASIENTER UNDER TILSYN I PROSENT AV TOTALT ANTALL

GRUPPE	1984	2009	2010	2011	Lands-	2012	MÅL 2012
					gj.snitt 2011		
a) Barn og unge 1-18 år	92	96	95	96	97	96	95
b) Psykisk utviklingshemmede	80	96	96	96	92	96	95
c I) Eldre og langtidssyke i institusjon		96	99	98	80	95	94#
	62						
c II) Eldre og langtidssyke i hjemmesykepleie		55	54	63	30	75	53#
d) Ungdom 19-20 år	28	63	66	67	74	65	69
e) 1-3 Andre grupper*	0	1034	1052	1102		1057	800 ^α
f) Voksne	5	6,9	6,7	6,9	7,5	7,4	7

^α: For gruppe e) er det for årene 2006 til 2012 absolutte tall

#: 94/53 % av dem som har sagt ja til tilbudet.

Kilde: Buskerud fylkeskommune ved Tannhelsetjenesten

TABELL 4.18 RESULTATER - PERSONER UNDERSØKT OG BEHANDLET

Gruppe	Resultat		Bestilling 2012	
	2011	2012	Antall	% mål-oppnåelse
a)	37 580	36 551	37 209	98,2
b)	802	816	760	107,4
c I)	1 587	1 584	1 616	98,0
c II)	2 670	2 898	2 517	115,1
d)	3 084	2 974	3 013	98,7
e) 1-3	930	936	800	117,0
Vakt	1 661	1 155	1 200	96,3
Fengsel	823	786	700	112,3
Betalende	9 194	8 883	8 588	103,4
Totalt	58 331	56 583	56 403	100,3

Kilde: Buskerud fylkeskommune ved Tannhelsetjenesten

TABELL 4.19 RESULTATER OG MÅLOPPNÅELSE - PERSONER UNDER TILSYN

Gruppe	Resultat		Bestilling 2012	
	2011	2012	Antall	% måloppnåelse
a)	56 341	56 423	55 536	101,6
b)	853	868	800	108,5
C I)	1 727	1 708	1 701	100,4
C II)	3 114	3 318	2 650	125,2
d)	4 432	4 330	4 497	96,3
E 1-3)	1 102	1 057	800	132,1
Voksne	12 905	14 265	11 451	124,6
Totalt	80 474	81 969	78 898	103,9

Kilde: Buskerud fylkeskommune ved Tannhelsetjenesten

TANNHELSE I BUSKERUD

TABELL 4.20 ANDEL UTEN KARIESERFARING (DMTF = 0), I PROSENT AV TOTALT UNDERSØKT

	2002	2003	2004	2005	2006	2007	2008	2009	2010	2011	2012
5 år	68	70	71	74	75	79	83	83	84	83	82
12 år	45	50	46	46	45	50	50	53	51	60	55
18 år	22	20	18	19	18	19	17	18	19	20	19

Kilde: SSB, KOSTRA, [www.statistikkbanken](http://www.statistikkbanken.no), tabell 04163

FIGUR 4.17 ANDEL UTEN KARIESERFARING I BUSKERUD, I PROSENT AV TOTALT UNDERSØKT

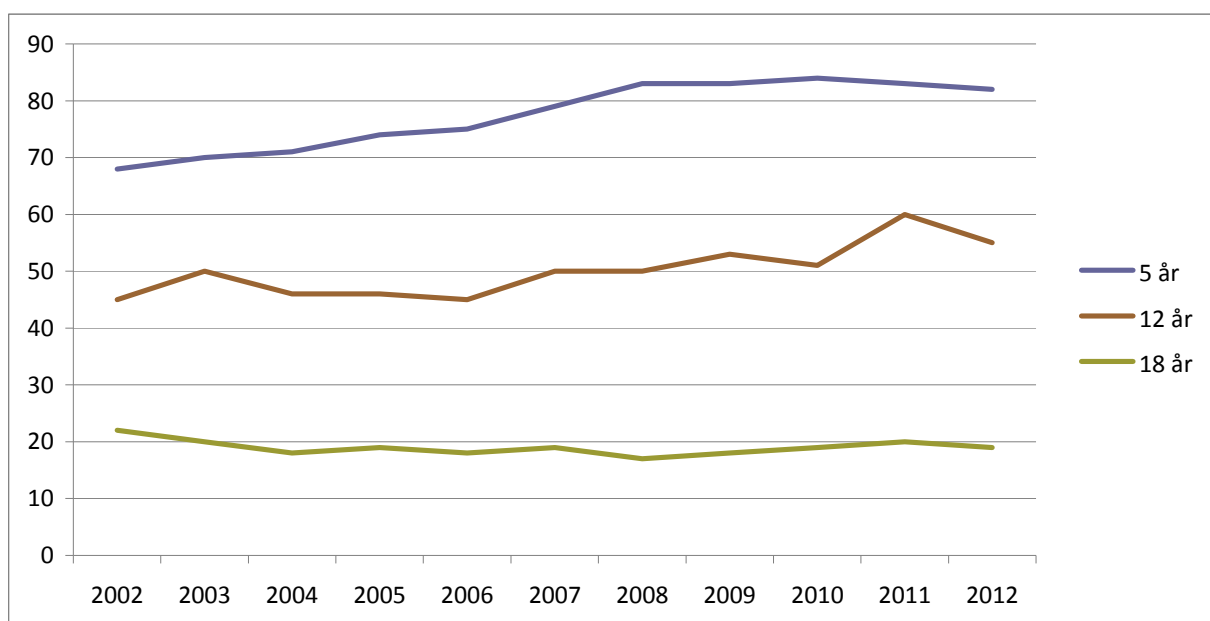

Kilde: SSB, KOSTRA, [www.statistikkbanken](http://www.statistikkbanken.no), tabell 04163

TABELL 4.21 INDIKATORER PÅ PSYKISK HELSE, BRUKERE I PRIMÆRHELSETJENESTEN, PER 1000 INNBYGGERE, STANDARDISERT

2010 - 2011				
	Psykiske symptomer og lidelser	Angst og depresjon, symptomer	Affektive og depressive lidelser	Angstlidelser
Hele landet	134,8	48,1	38,6	18,3
Buskerud	142,8	46,9	46,0	20,4
Drammen	149,1	51,2	47,6	22,0
Kongsberg	141,3	45,7	44,8	19,3
Ringerike	146,8	42,7	54,7	20,9
Hole	128,5	43,6	50,4	14,5
Flå	141,9	31,7	46,2	24,8
Nes (Buskerud)	127,9	40,9	36,8	13,1
Gol	106,9	34,2	36,2	16,7
Hemsedal	94,7	30,4	29,1	9,8
Ål	87,5	31,0	24,2	11,9
Hol	117,1	41,9	24,2	15,6
Sigdal	99,0	15,5	48,0	19,7
Krødsherad	139,3	38,0	44,7	18,4
Modum	170,4	47,9	60,0	30,8
Øvre Eiker	158,7	50,7	47,9	22,2
Nedre Eiker	148,1	53,3	41,3	20,7
Lier	139,0	49,9	38,4	17,0
Røyken	146,9	54,1	47,8	21,1
Hurum	134,6	36,0	46,6	20,8
Flesberg	132,5	34,1	61,8	14,9
Rollag	125,4	34,4	43,8	19,9
Nore og Uvdal	65,3	23,0	21,6	10,0

Kilde: www.fhi.no, kommunehelse statistikkbank

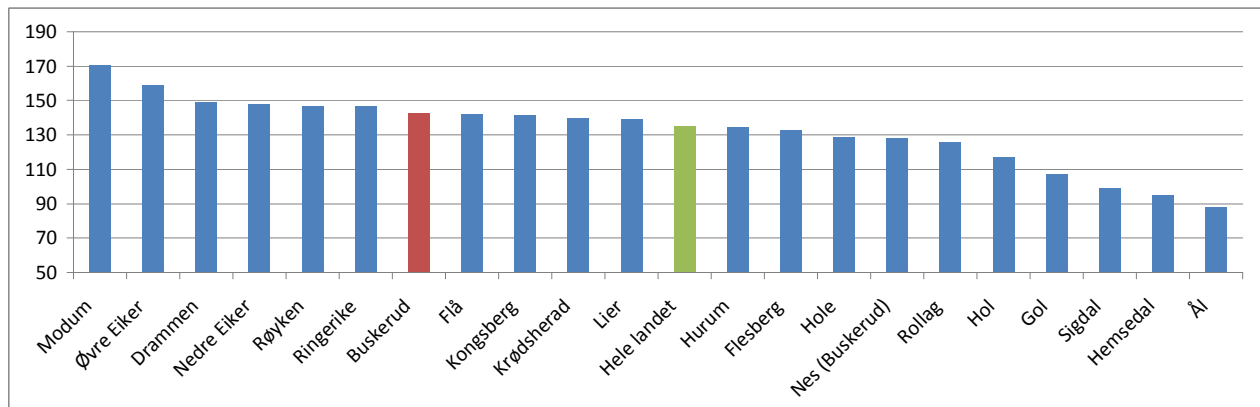
FIGUR 4.18 PSYKISKE SYMPTOMER, BRUKERE I PRIMÆRHELSETJENESTEN, PER 1000 INNBYGGERE, 2010 - 2011

Kilde: www.fhi.no, kommunehelse statistikkbank

TABELL 4.22 INDIKATORER PÅ HELSE, BRUKERE I PRIMÆRHELSETJENESTEN, PER 1000 INNBYGGERE, STANDARDISERT

	2010 - 2011		
	Muskel- og skjelettplager	Type 2-diabetes	Iskemisk hjertesykdom
Hele landet	48,1	38,6	18,3
Buskerud	46,9	46,0	20,4
Drammen	51,2	47,6	22,0
Kongsberg	45,7	44,8	19,3
Ringerike	42,7	54,7	20,9
Hole	43,6	50,4	14,5
Flå	31,7	46,2	24,8
Nes (Buskerud)	40,9	36,8	13,1
Gol	34,2	36,2	16,7
Hemsedal	30,4	29,1	9,8
Ål	31,0	24,2	11,9
Hol	41,9	24,2	15,6
Sigdal	15,5	48,0	19,7
Krødsherad	38,0	44,7	18,4
Modum	47,9	60,0	30,8
Øvre Eiker	50,7	47,9	22,2
Nedre Eiker	53,3	41,3	20,7
Lier	49,9	38,4	17,0
Røyken	54,1	47,8	21,1
Hurum	36,0	46,6	20,8
Flesberg	34,1	61,8	14,9
Rollag	34,4	43,8	19,9
Nore og Uvdal	23,0	21,6	10,0

Kilde: www.fhi.no, kommunehelse statistikkbank

FIGUR 4.19 TYPE 2-DIABETES, BRUKERE I PRIMÆRHELSETJENESTEN, PER 1000 INNBYGGERE, 2010 - 2011

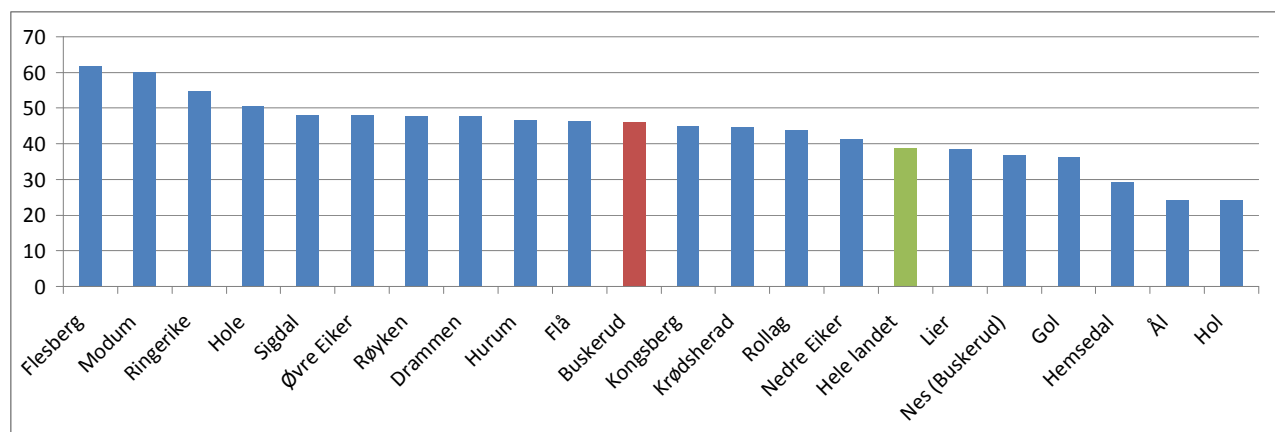

Kilde: www.fhi.no, kommunehelse statistikkbank

TABELL 4.23 NYE KREFTTILFELLER, PER 100 000 INNBYGGGER, STANDARDISERT

	1996-2005	1997-2006	1998-2007	1999-2008	2000-2009	2001-2010
Hele landet	512	520	529	537	547	554
Buskerud	500	514	530	542	561	575
Drammen	506	516	535	548	571	586
Kongsberg	470	486	505	524	555	584
Ringerike	511	520	542	556	569	573
Hole	517	519	526	540	566	578
Flå	462	459	462	435	476	432
Nes (Buskerud)	454	459	469	493	471	502
Gol	546	565	608	608	611	636
Hemsedal	455	439	461	492	516	514
Ål	456	452	474	473	494	501
Hol	436	443	455	488	496	523
Sigdal	479	506	512	487	516	522
Krødsherad	452	471	499	507	535	574
Modum	500	518	534	551	567	592
Øvre Eiker	516	534	531	553	574	586
Nedre Eiker	512	539	552	565	577	600
Lier	530	541	556	561	565	581
Røyken	505	522	524	522	552	562
Hurum	525	541	586	589	604	588
Flesberg	467	481	472	463	467	488
Rollag	435	420	453	486	509	563
Nore og Uvdal	434	464	479	501	505	500

Kilde: www.fhi.no, kommunehelse statistikkbank

FIGUR 4.20 NYE KREFTTILFELLER PER 100 000 INNBYGGGER, 2001-2010

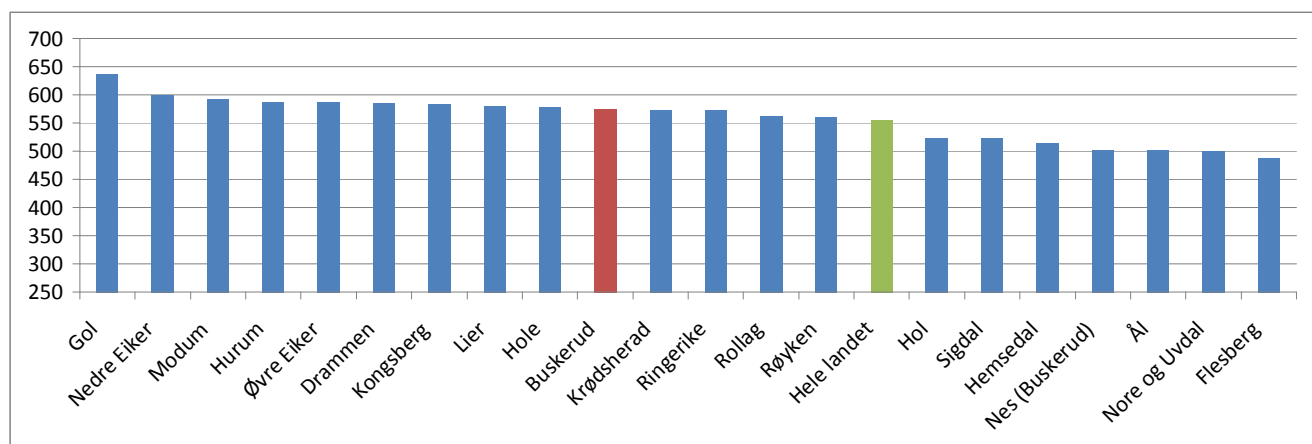

Kilde: www.fhi.no, kommunehelse statistikkbank

TABELL 4.24 TIDLIG DØD (FØR 75 ÅR) SOM FØLGE AV KREFT, PER 100 000 INNBYGGER, STANDARDISERT

	1997-2006	1998-2007	1999-2008	2000-2009	2001-2010	2002-2011
Hele landet	120,6	118,7	117,5	116,1	115,3	114,4
Buskerud	114,7	114,0	113,6	111,5	111,6	112,0
Drammen	119,6	117,2	116,3	113,1	113,0	115,4
Kongsberg	108,9	106,3	108,2	108,0	108,4	107,5
Ringerike	113,7	117,1	118,7	118,4	118,3	118,9
Hole	105,8	106,6	105,6	103,9	99,8	95,9
Flå	70,5	71,7	79,9	79,9	82,2	98,7
Nes (Buskerud)	104,1	106,3	97,4	91,7	88,8	83,0
Gol	121,1	122,8	137,1	120,1	106,0	104,4
Hemsedal	72,9	84,4	83,5	82,9	76,4	81,5
Ål	105,8	95,9	90,1	84,5	93,0	99,2
Hol	106,7	107,1	105,1	105,0	104,6	108,4
Sigdal	121,1	119,1	106,7	104,7	104,7	99,1
Krødsherad	106,0	106,2	119,7	119,4	123,4	130,6
Modum	114,4	110,3	111,8	114,1	118,6	119,1
Øvre Eiker	126,9	126,2	121,4	121,3	120,5	118,9
Nedre Eiker	123,7	128,9	125,9	122,8	123,5	122,7
Lier	122,8	119,6	120,1	112,4	113,6	112,0
Røyken	106,5	105,4	105,0	105,3	111,0	108,7
Hurum	95,0	98,8	96,5	101,9	99,2	101,9
Flesberg	103,3	94,6	86,0	85,7	88,8	98,0
Rollag	95,5	88,7	101,6	94,3	85,3	84,5
Nore og Uvdal	105,9	106,8	103,6	97,5	78,3	72,8

Kilde: www.fhi.no, kommunehelse statistikkbank

FIGUR 4.21 TIDLIG DØD SOM FØLGE AV KREFT, PER 100 000 INNBYGGER, 2002 - 2011

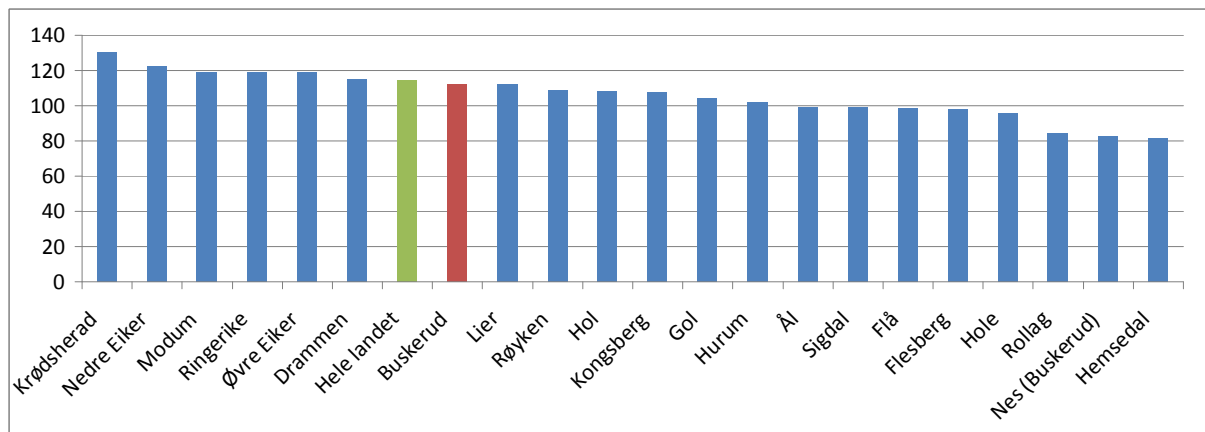

Kilde: www.fhi.no, kommunehelse statistikkbank

TABELL 5.1 BRUTTOINNTEKT PR. INNBYGGER 17 ÅR+. 2007-2011

	Bruttoinntekt pr. innb.				
	2007	2008	2009	2010	2011
Drammen	289 100	316 300	344 400	344 600	371 100
Nedre Eiker	278 400	300 300	327 200	328 900	357 600
Lier	322 400	353 500	373 300	376 700	407 600
Røyken	321 000	353 000	375 700	377 500	406 600
Hurum	295 200	321 300	346 400	345 700	373 200
Sigdal	270 000	294 400	314 600	311 800	343 900
Modum	265 500	287 300	310 700	312 700	340 900
Øvre Eiker	274 500	299 600	324 900	327 300	354 900
Krødsherad	264 800	293 600	312 300	307 700	346 100
Ringerike	274 300	295 200	314 100	316 300	340 700
Hole	332 400	359 500	383 000	390 900	414 600
Flå	256 500	290 100	303 200	313 900	338 500
Nes	261 900	286 100	306 400	309 400	329 200
Gol	272 500	303 400	317 600	312 100	342 100
Hemsedal	303 400	331 900	352 800	336 600	352 100
Ål	260 200	286 100	306 100	309 100	337 800
Hol	286 800	316 800	327 700	326 400	355 600
Kongsberg	311 100	338 900	365 500	370 500	406 100
Flesberg	272 800	294 100	317 200	324 300	353 100
Rollag	260 600	289 500	306 400	304 700	346 600
Nore og Uvdal	243 100	270 200	286 800	297 000	320 600
Buskerud	316 400	340 200	342 100	354 100	370 500

Kilde: Statistisk sentralbyrå, Statistikkbanke

FIGUR 5.1 BRUTTOINNTEKT PR. INNBYGGER. 2011

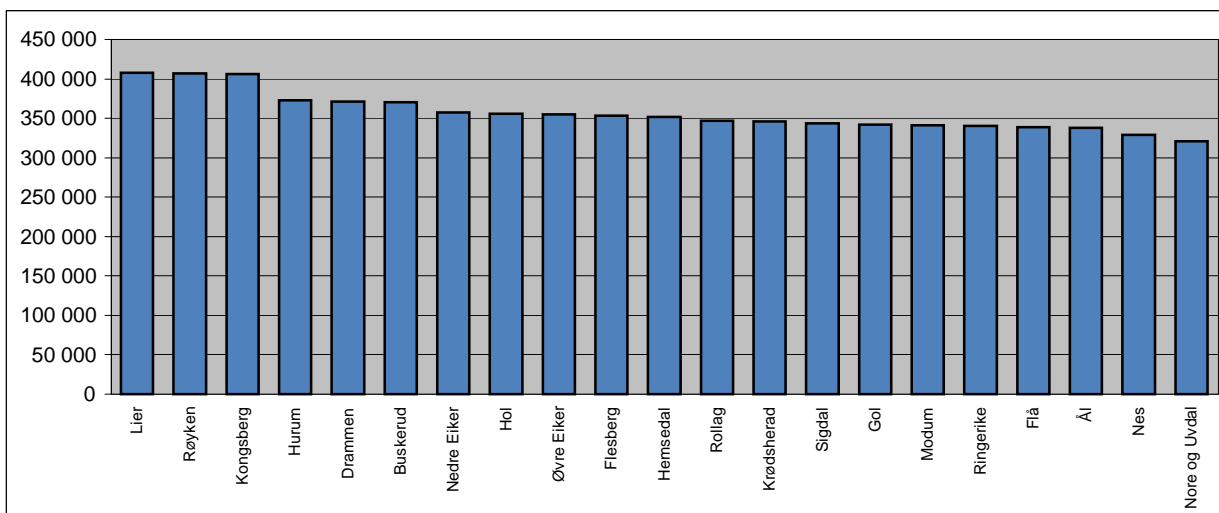

Kilde: Statistisk sentralbyrå, Statistikkbanken

TABELL 5.2 ANTALL BARN I BARNEHAGER OG DEKNINGSGRAD 2012

	Antall barn i barnehage		Dekningsgrad i %	
	0-5 år	1-2 år	0-5 år	1-2 år
Drammen	3 540	1 166	73,2 %	75,0 %
Nedre Eiker	1 310	441	71,9 %	72,8 %
Lier	1 523	539	81,0 %	86,4 %
Røyken	1 194	407	78,0 %	83,2 %
Hurum	462	166	78,2 %	87,8 %
Sigdal	161	49	78,5 %	73,1 %
Modum	639	202	73,4 %	70,9 %
Øvre Eiker	963	310	75,2 %	77,9 %
Krødsherad	112	47	75,2 %	83,9 %
Ringerike	1 399	490	75,3 %	75,4 %
Hole	356	130	72,1 %	79,3 %
Flå	36	17	69,2 %	85,0 %
Nes	138	53	79,3 %	86,9 %
Gol	219	74	75,0 %	77,9 %
Hemsedal	145	65	81,0 %	91,5 %
Ål	258	75	78,9 %	70,8 %
Hol	167	55	78,8 %	75,3 %
Kongsberg	1 643	565	84,5 %	92,0 %
Flesberg	126	43	67,0 %	68,3 %
Rollag	55	13	83,3 %	76,5 %
Nore og Uvdal	108	39	87,8 %	90,7 %
Buskerud	14 554	4 946	76,3 %	79,2 %

Kilde: Statistisk sentralbyrå. www.ssb.no/kostra/statistikkbanken/04-barnehage-04683

FIGUR 5.2 DEKNINGSGRAD FOR BARN 0-5 ÅR. 2012

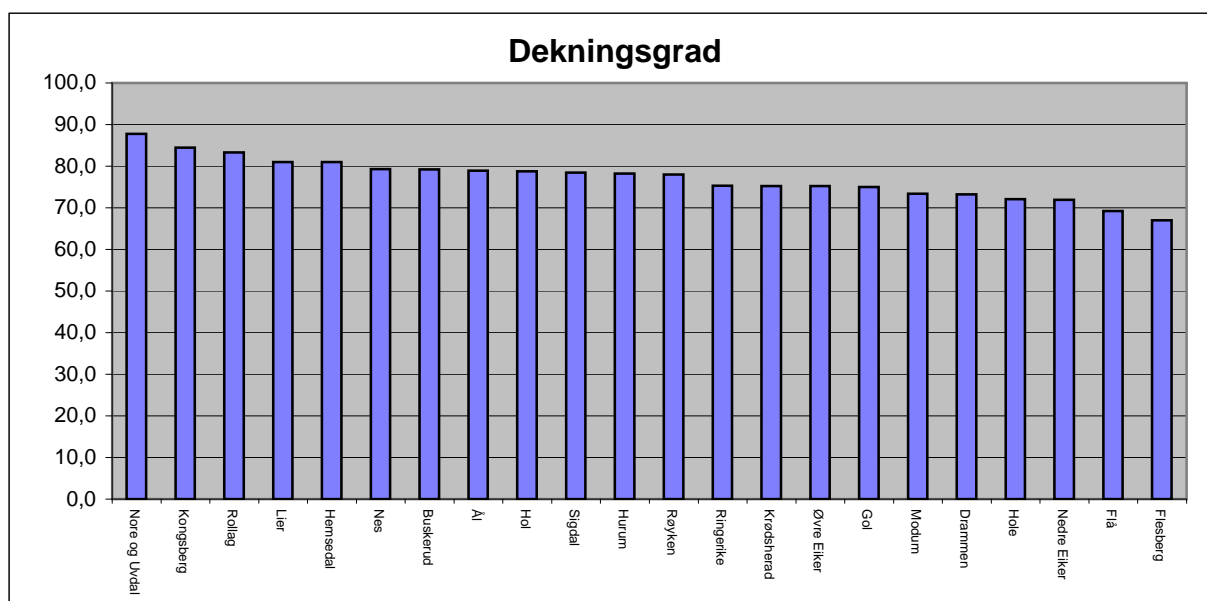

Kilde: Statistisk sentralbyrå. www.ssb.no/kostra-nøkkel-tall-barn-i-barnehage-04683

BARNEVERNSTILTAK.**TABELL 5.3 BARN MED BARNEVERNSTILTAK I LØPET AV ÅRET OG VED UTGANGEN AV ÅRET, ETTER TILTAK. 2012**

	I løpet av året			Ved utgangen av året		
	I alt	Omsorgs- tiltak	Hjelpe- tiltak	I alt	Omsorgs- tiltak	Hjelpe- tiltak
Drammen	777	118	659	589	103	486
Nedre Eiker	411	47	364	252	38	214
Lier	223	28	195	152	25	127
Røyken	151	23	128	103	14	89
Hurum	138	17	121	93	16	77
Sigdal	37	10	27	24	10	14
Modum	158	37	121	136	34	102
Øvre Eiker	229	36	193	166	35	131
Krødsherad	25	7	18	22	7	15
Ringerike	300	60	240	210	53	157
Hole	64	10	54	51	10	41
Flå	10	8
Nes	36	7	29	30	6	24
Gol	58	10	48	45	10	35
Hemsedal	28	18
Ål	50	8	42	33	8	25
Hol	46	12	34	36	10	26
Kongsberg	212	54	158	176	48	128
Flesberg	53	7	46	33	7	26
Rollag	16	16
Nore og Uvdal	34	8	26	25	7	18
Buskerud	3 056	499	2 503	2 218	441	1 735

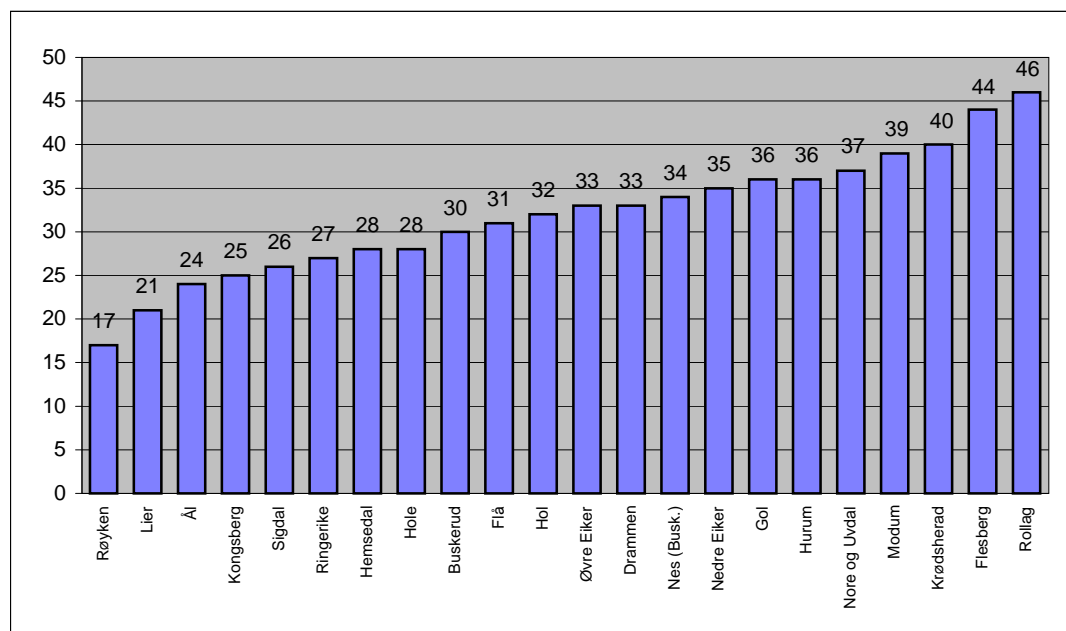
FIGUR 5.3 BARN MED BARNEVERNSTILTAK PR. 1000 BARN 0-17 ÅR. PR. 31.12.2012Kilde: Statistisk sentralbyrå. www.ssb.no/statistikkbanken/tab09073

ØKONOMISK SOSIALHJELP.

TABELL 5.4 SOSIALHJELP ETTER KOMMUNER. 1990, 2000, 2010, 2011 OG 2012

	Andelenmottakere pr. 1000 innbyggere					Gjennomsnittlig bidragsbeløp pr. tilfelle				
	1990	2000	2010	2011	2012	1990	2000	2010	2011	2012
						Kr.	Kr.	Kr.	Kr.	Kr.
Drammen	38	37	32	30	29	23 244	29 351	37 040	36 089	38 602
Nedre Eiker	38	41	32	30	25	19 852	23 742	32 874	34 814	35 627
Lier	31	27	25	22	21	20 685	26 931	45 715	44 889	48 193
Røyken	33	18	11	12	12	13 711	22 723	18 723	23 075	24 222
Hurum	36	40	34	28	33	14 881	27 141	29 320	40 560	40 347
Sigdal	21	25	22	21	21	13 375	29 886	27 608	21 165	25 057
Modum	33	34	30	32	33	12 074	15 497	27 086	24 731	26 657
Øvre Eiker	21	43	27	28	26	13 837	20 371	22 318	24 257	28 913
Krødsherad	24	34	41	41	36	8 097	12 034	25 123	26 783	16 925
Ringerike	27	28	27	28	30	21 048	22 398	40 699	41 543	44 390
Hole	28	27	17	18	18	11 033	18 047	28 222	29 397	33 862
Flå	21	42	32	29	26	4 972	18 125	15 424	12 815	14 925
Nes	27	48	17	21	22	15 415	18 584	21 261	22 134	23 401
Gol	34	42	32	28	32	13 391	26 125	30 010	34 890	27 551
Hemsedal	29	15	24	23	17	15 802	12 007	21 733	19 451	23 445
Ål	28	36	30	26	26	13 015	20 481	31 426	34 583	38 654
Hol	36	24	13	14	11	11 927	9 061	8 891	8 196	10 581
Kongsberg	29	39	26	23	21	20 341	30 288	38 798	36 803	37 932
Flesberg	28	27	24	24	19	14 429	15 537	22 888	19 733	21 753
Rollag	20	30	15	18	19	19 191	24 018	14 839	13 992	13 899
Nore og Uvdal	19	25	16	24	26	10 703	16 707	22 802	20 071	21 968
Buskerud	32	31	31	32	31	18 659	24 710	34 456	34 107	36 278
Hele landet	39	35	30	31	30	20 043	29 182	36 104	36 035	36 945

Kilde: Statistikkbanken tab.04906 og tab 05074 Brutto utbetalt økonomisk sosialhjelp. Tall for Buskerud og landet er fra 08900

Tallene er ikke sammenlignbare pga. introduksjonsstønad er med fra og med 2003

FIGUR 5.4 ANTALL STØNADSTILFELLER PR. 1000 INNBYGGERE. 2000 OG 2012

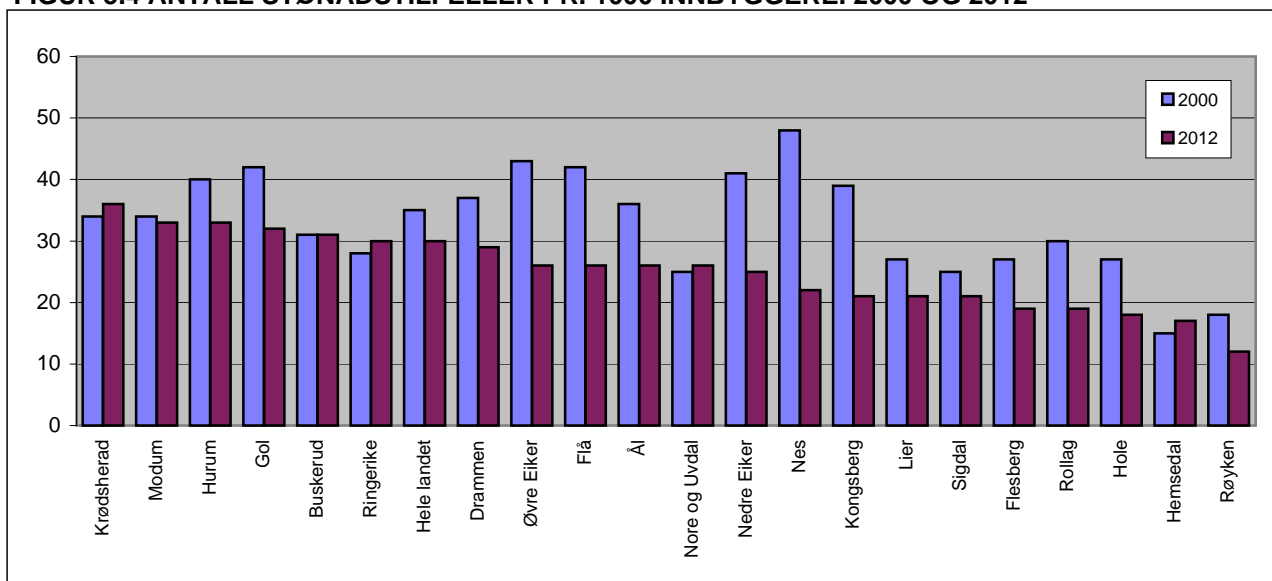

Kilde: Statistisk sentralbyrå. Regionalstatistikk 1/92, 10/00 og www.ssb.no/statistikkbanken Tabell 05073, 05074

TABELL 5.5 BOLIGBYGGING ETTER BOLIGTYPE. 1991-2012

Boligtype	Drammen	Kongsberg	Ringerike	Hole	Flå	Nes	Gol	Hemsedal	Ål	Hol	Sigdal	Krødsherad	Modum	Øvre Eiker	Nedre Eiker	Lier	Røyken	Hurum	Flesberg	Rollag	Nore og Uvdal	Sum	
Enebolig 1 roms	7	10	11	4	0	0	3	1	1	2	1	0	1	6	8	5	8	0	0	0	0	0	68
Enebolig 2 roms	72	99	54	38	1	5	7	15	8	20	10	4	31	40	61	70	48	26	6	2	4	621	
Enebolig 3 roms	64	93	106	31	3	15	22	42	22	27	19	7	98	56	66	81	60	51	14	13	5	895	
Enebolig 4 roms	175	121	188	50	5	27	42	43	38	27	27	12	124	129	193	96	100	72	20	12	6	1 507	
Enebolig 5+ roms	632	708	617	217	15	84	91	100	87	69	71	47	240	264	444	576	736	229	90	35	46	5 398	
Enebolig uspes.	0	11	16	8	1	1	1	7	4	9	2	0	40	4	7	6	14	2	3	0	2	138	
Rekkehus 1 roms	5	30	16	1	0	2	23	0	8	0	0	0	8	9	40	0	3	0	1	0	0	146	
Rekkehus 2 roms	174	291	188	15	18	31	59	13	28	27	6	0	97	117	76	135	73	104	14	12	4	1 482	
Rekkehus 3 roms	504	527	406	57	4	39	35	53	20	63	14	4	189	178	173	179	232	102	29	24	5	2 837	
Rekkehus 4 roms	299	374	197	149	0	28	40	19	15	12	10	1	134	97	116	222	105	76	8	2	3	1 907	
Rekkehus 5+ roms	137	246	131	50	0	56	16	23	12	15	0	6	35	40	48	107	234	29	14	3	0	1 202	
Rekkehus uspes.	1	50	24	12	0	1	2	8	1	6	0	0	43	0	15	12	9	5	0	0	1	190	
Blokk 1 roms	144	69	8	4	0	0	0	4	0	4	0	0	0	0	0	1	0	1	0	0	0	235	
Blokk 2 roms	792	70	133	23	0	0	0	8	2	0	0	0	32	51	66	143	47	3	0	0	0	1 370	
Blokk 3 roms	1 357	107	191	53	0	0	3	4	10	9	0	0	46	137	72	254	129	65	1	0	0	2 438	
Blokk 4 roms	426	51	77	19	0	0	2	0	2	0	0	0	16	50	52	122	16	20	0	0	0	853	
Blokk 5+ roms	42	27	6	0	0	0	1	0	0	0	0	0	4	1	0	34	104	6	0	0	0	225	
Blokk uspes.	61	16	88	1	0	0	0	0	0	0	0	0	0	15	0	7	2	0	0	0	0	190	
Uspes. 1 roms	3	2	2	0	0	8	0	8	0	0	0	0	1	1	64	0	0	0	0	0	0	89	
Uspes. 2 roms	24	13	35	35	0	3	1	5	6	5	0	0	15	20	32	30	31	0	0	1	0	256	
Uspes. 3 roms	16	72	31	15	0	0	10	8	6	17	0	6	35	16	28	41	14	1	3	0	2	321	
Uspes. 4 roms	10	24	12	5	0	1	0	9	2	1	1	0	14	3	5	4	13	1	0	0	0	105	
Uspes. 5+ roms	5	5	4	3	1	2	3	7	2	2	0	2	1	8	0	2	18	0	0	0	2	67	
Uspes. uspes.	24	2	41	0	3	0	2	1	0	2	0	18	0	0	0	11	3	0	0	0	0	107	
Sum	4 974	3 018	2 582	790	51	303	363	378	274	317	161	107	1 204	1 242	1 566	2 138	1 999	793	203	104	80	22 647	

Kilde: PANDA

STATISTIKK FOR NORSKE MUSEUM OG SAMLINGER.

TABELL 6.1 BESØK OG UTSTILLINGER. 2012

	Enheter i alt	Besøk			Utstillinger			
		I alt	Av dette som en- kelt besøk	Betalende besøkende	I alt	Basis- utstilling- er	Tempo- rære utstill.	Vandre- utstill- inger
FYLKE								
Østfold	2	124 239	93 703	3 129	75	33	40	2
Akershus	3	383 872	178 518	115 062	202	123	72	7
Oslo	23	6 337 236	3 241 838	2 240 165	375	171	147	57
Hedmark	3	463 856	187 758	211 167	118	79	37	2
Oppland	9	735 102	337 500	282 042	136	79	46	11
Buskerud	7	531 091	283 841	166 839	142	95	45	2
Vestfold	2	206 192	103 242	64 451	46	16	25	5
Telemark	3	239 205	149 358	66 957	104	84	18	2
Aust-Agder	4	57 622	28 096	14 164	40	33	3	4
Vest-Agder	6	234 190	143 712	42 257	115	64	46	5
Rogaland	9	956 762	388 472	315 779	162	97	58	7
Hordaland	12	1 838 209	783 353	773 791	277	161	106	10
Sogn og Fjordane	3	173 594	63 373	62 959	64	33	28	3
Møre og Romsdal	6	602 920	266 151	222 654	178	97	46	35
Sør-Trøndelag	7	1 688 671	962 310	490 031	136	63	56	17
Nord-Trøndelag	4	360 098	205 183	117 226	104	40	61	3
Nordland	10	782 425	261 776	321 856	346	222	114	10
Troms	7	386 302	196 265	100 796	151	70	46	35
Finnmark	6	210 669	89 955	78 361	112	57	51	4
Svalbard	2	80 141	25 619	37 115	16	5	11	0
I alt	128	16 392 396	7 990 023	5 726 801	2 899	1 622	1 056	221

Kilde: Statistisk sentralbyrå, <http://statbank.ssb.no/statistikkbanken/> - tabell 09538, tabell 09539 og 09540

STATISTIKK FOR NORSKE MUSEUM OG SAMLINGER.

TABELL 6.2 SAMLINGENES STØRRELSE. 2012

FYLKE	Enheter i alt	Gjenstander / objekt						Kultur historiske bygninge
		I alt	Kunst- historiske	Arkeolo- giske	Kultur- historiske	Natur- historiske	Fotografi	
Østfold	2	875 245	4 965	314	89 499	1 047	779 420	78
Akershus	3	4 328 402	4 424	0	84 791	695	4 238 492	216
Oslo	23	15 488 430	534 597	1 553 140	772 490	6 115 462	6 512 741	198
Hedmark	3	4 822 633	3 230	7 200	202 965	1 861	4 607 377	709
Oppland	9	2 034 773	1 587	389	200 841	1 779	1 830 177	585
Buskerud	7	469 896	4 931	0	168 927	6 401	289 637	386
Vestfold	2	2 301 907	5 089	794	82 255	200	2 213 569	46
Telemark	3	2 816 771	3 143	1 132	131 835	800	2 679 861	247
Aust-Agder	4	233 834	47	440	86 942	11 074	135 331	95
Vest-Agder	6	417 414	2 011	206	69 487	103 204	242 506	115
Rogaland	9	1 695 862	15 072	13 440	256 828	31 381	1 379 141	220
Hordaland	12	4 342 176	41 884	1 455 259	406 885	1 970 548	467 600	504
Sogn og Fjordane	3	181 841	4 110	0	108 630	7 464	61 637	200
Møre og Romsdal	6	1 826 674	1 541	0	210 699	562	1 613 872	317
Sør-Trøndelag	7	5 338 318	31 247	1 591 427	225 652	1 423 646	2 066 346	218
Nord-Trøndelag	4	737 164	3 271	852	95 931	47	637 063	146
Nordland	10	1 561 111	511	120	257 456	20 231	1 282 793	421
Troms	7	1 459 765	28 847	259 328	83 635	551 692	536 263	200
Finnmark	6	241 378	1 508	233	54 313	1 807	183 517	116
Svalbard	2	59 805	121	38 000	4 938	211	16 535	2
I alt	128	51 233 399	692 136	4 922 274	3 594 999	10 250 112	31 773 878	5 019

Kilde: Statistisk sentralbyrå, <http://statbank.ssb.no/statistikkbanken/> - tabell 09541 og tabell 09548

FIGUR 6.1 ENHETER I ALT. 2012

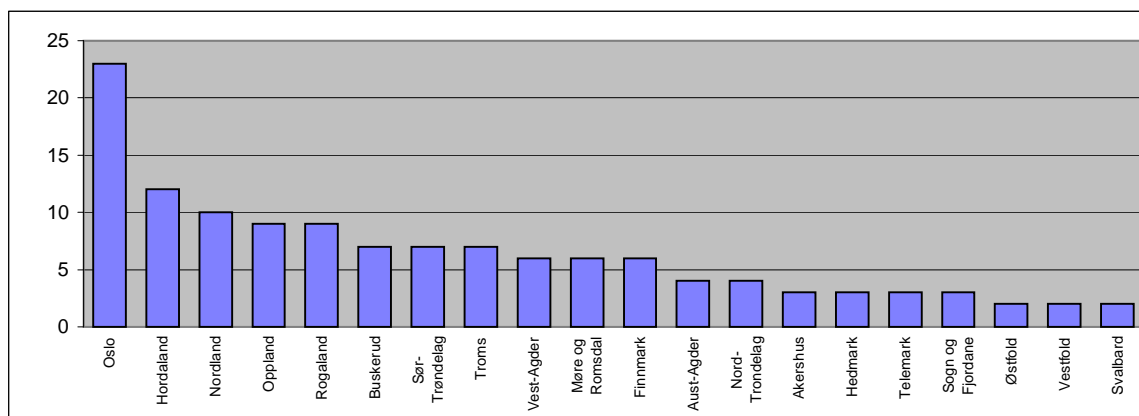
Kilde: Statistisk sentralbyrå, <http://statbank.ssb.no/statistikkbanken/> - tabell 09541 og tabell 09548

STATISTIKK FOR NORSKE MUSEUM OG SAMLINGER.

TABELL 6.3 ØKONOMI, ANSATTE OG ÅRSVERK. 2012

	Enheter i alt	Inntekter		Utgifter		Årsverk	
		I alt	av dette offentlig støtte	I alt	I alt	av disse lønna årsverk	Årsverk i faste still- inger i alt
FYLKE							
Østfold	2	82	67	76	78	74	62
Akershus	3	105	83	106	144	122	80
Oslo	23	1 203	871	1 195	1 008	986	725
Hedmark	3	133	98	133	172	156	122
Oppland	9	199	139	201	206	190	156
Buskerud	7	111	71	108	133	117	70
Vestfold	2	86	76	88	82	80	73
Telemark	3	71	53	71	75	71	47
Aust-Agder	4	61	39	41	54	48	43
Vest-Agder	6	68	57	66	98	92	83
Rogaland	9	258	177	257	269	256	209
Hordaland	12	520	325	516	494	482	368
Sogn og Fjordane	3	50	41	49	55	54	47
Møre og Romsdal	6	113	76	119	137	122	94
Sør-Trøndelag	7	402	285	400	409	396	276
Nord-Trøndelag	4	115	89	110	111	97	80
Nordland	10	176	109	171	194	184	148
Troms	7	154	123	155	156	153	116
Finnmark	6	66	56	66	90	90	63
Svalbard	2	33	26	21	9	9	8
I alt	128	4 003	2 861	3 949	3 973	3 778	2 868

Kilde: SSB, <http://statbank.ssb.no/statistikkbanken/> - tabell 09542

TABELL 6.4 SAMLET BOKUTLÅN TIL BARN OG VOKSNE I FOLKE- OG GRUNNSKOLEBIBLIOTEK 2010

	Innbyggere		Utlån folkebibliotek				Utlån skolebibliotek		Samlet bokutlån i folke- og grunnskolebibliotek			
	barn*	totalt	bøker for barn		bøker for voksne		fag	skjønn	fag	skjønn	totalt	per innb.
			fag	skjønn	fag	skjønn						
Drammen	11 320	62 566	17 653	77 271	50 912	72 198	33 281	88 506	101 846	237 975	339 821	5,4
Kongsberg	4 493	24 714	8 162	42 722	19 660	31 300	6 529	7 665	34 351	81 687	116 038	4,7
Ringerike	4 724	28 806	5 024	25 663	14 185	26 177	2 832	12 052	22 041	63 892	85 933	3,0
Hole	1 151	5 976	1 201	6 697	2 568	5 230	160	1 500	3 929	13 427	17 356	2,9
Flå	162	998	420	1 981	562	1 061			982	3 042	4 024	4,0
Nes	546	3 420	493	2 248	2 033	3 705	2 009	3 396	4 535	9 349	13 884	4,1
Gol	804	4 479	1 373	8 578	5 569	5 864	0	0	6 942	14 442	21 384	4,8
Hemsedal	417	2 087	1 974	9 665	4 530	3 641	588	791	7 092	14 097	21 189	10,2
Ål	855	4 672	1 266	6 186	5 957	5 885	3 382	6 127	10 605	18 198	28 803	6,2
Hol	725	4 422	2 265	8 700	3 665	6 023	80	375	6 010	15 098	21 108	4,8
Sigdal	601	3 514	867	6 534	1 381	8 090	0	0	2 248	14 624	16 872	4,8
Krødsherad	310	2 117	1 332	3 795	413	2 365	0	0	1 745	6 160	7 905	3,7
Modum	2 193	12 911	2 257	12 049	7 514	17 858	5 451	14 371	15 222	44 278	59 500	4,6
Øvre Eiker	3 112	16 616	7 663	34 392	12 308	23 645	3 544	13 004	23 515	71 041	94 556	5,7
Nedre Eiker	4 573	22 687	3 050	20 693	12 002	20 978	5 546	15 568	20 598	57 239	77 837	3,4
Lier	4 683	23 267	6 892	38 134	11 257	19 334	6 223	24 951	24 372	82 419	106 791	4,6
Røyken	4 071	18 894	3 003	17 128	8 945	15 168	4 004	8 261	15 952	40 557	56 509	3,0
Hurum	1 695	9 045	572	3 207	2 846	5 487	2 313	4 669	5 731	13 363	19 094	2,1
Flesberg	482	2 578	1 437	6 822	1 478	6 733	1 316	5 144	4 231	18 699	22 930	8,9
Rollag	232	1 390	102	344	273	2 774	33	172	408	3 290	3 698	2,7
Nore og Uvdal	427	2 514	898	3 293	1 869	7 296	749	1 377	3 516	11 966	15 482	6,2
Buskerud	47 576	257 673	67 904	336 102	169 927	290 812	78 040	207 929	315 871	834 843	1 150 714	4,5

Spesialbestilt fra ABM ved Erlend Ra, Erlend.Ra@nb.no; telefon 23276260

<http://www.abm-utvikling.no/bibliotek/statistikk-for-bibliotek/folke-og-grunnskulebibliotekutlan>

**TABELL 7.1 SYSSELSATTE 16-74 ÅR ETTER ARBEIDSTED, FAGFELT OG
UTDANNINGSNIVÅ. BUSKERUD FYLKE. 4. KVARTAL 2007, 2008, 2009, 2010, 2011 OG 2012**

Utdanningens fagfelt og nivå	2007	2008	2009	2010	2011	2012
Allment fagfelt	42 670	42 940	39 274	39 178	38 892	39 308
Grunnskole	30 280	30 520	27 785	27 680	27 568	27 703
Videregående skole	12 390	12 420	11 489	11 498	11 324	11 605
Humanistiske og estetiske fag	4 246	4 382	4 234	4 127	4 096	4 395
Grunnskole	0	0	0	0	0	0
Videregående skole	1 675	1 732	1 620	1 595	1 527	1 553
Universitetsnivå, 1-4 år	1 982	2 019	1 979	1 890	1 923	2 078
Universitetsnivå, 5 år og mer	589	631	635	642	646	764
Undervisning	6 831	7 009	7 072	7 175	7 238	7 686
Grunnskole	0	0	0	0	0	0
Videregående skole	79	71	70	65	63	79
Universitetsnivå, 1-4 år	6 550	6 716	6 763	6 857	6 898	7 224
Universitetsnivå, 5 år og mer	202	222	239	253	277	369
Administrasjon, økonomi, samfunnsvitenskap og jus	15 553	15 810	15 630	15 626	15 575	15 575
Grunnskole	0	0	0	0	0	0
Videregående skole	9 571	9 534	9 153	8 945	8 662	8 641
Universitetsnivå, 1-4 år	4 862	5 055	5 159	5 296	5 422	5 907
Universitetsnivå, 5 år og mer	1 120	1 221	1 318	1 385	1 491	1 868
Industri, håndverk, naturvitenskap og teknikk	24 132	24 721	25 109	25 120	25 573	27 675
Grunnskole	0	0	0	0	0	0
Videregående skole	17 886	18 242	18 354	18 364	18 624	19 830
Universitetsnivå, 1-4 år	3 972	4 122	4 288	4 283	4 362	4 903
Universitetsnivå, 5 år og mer	2 274	2 357	2 467	2 473	2 587	2 942
Samferdsel, sikkerhet og service	3 460	3 516	3 533	3 489	3 527	3 843
Grunnskole	0	0	0	0	0	0
Videregående skole	2 518	2 547	2 518	2 500	2 485	2 656
Universitetsnivå, 1-4 år	738	764	791	776	822	959
Universitetsnivå, 5 år og mer	204	205	224	213	220	228
Helse-, sosial og idrettsfag	13 701	14 166	15 882	15 469	15 836	16 473
Grunnskole	0	0	0	0	0	0
Videregående skole	6 845	6 996	7 910	7 316	7 370	7 438
Universitetsnivå, 1-4 år	5 723	5 941	6 393	6 663	6 856	7 293
Universitetsnivå, 5 år og mer	1 133	1 229	1 579	1 490	1 610	1 742
Jordbruk, skogbruk og fiske	2 174	2 145	2 108	2 036	2 030	2 225
Grunnskole	0	0	0	0	0	0
Videregående skole	1 857	1 823	1 764	1 696	1 695	1 809
Universitetsnivå, 1-4 år	100	98	105	105	97	148
Universitetsnivå, 5 år og mer	217	224	239	235	238	268
Uoppgitt	7 003	7 855	7 410	8 661	10 208	6 223
Buskerud	119 770	122 544	120 252	120 881	122 975	124 230

Kilde: Statistisk sentral byrå. www.ssb.no/statistikkbanken/tabell 03877

TABELL 7.2 SYSSELSATTE 16-74 ÅR ETTER ARBEIDSSTEDSKOMMUNE OG UTDANNINGSNIVÅ. 4. KVARTAL 2000 OG 2012.

	Sysselesatte i alt	Utdanningsnivå				
		Grunn- skole	Videre- gående	Universitet og høyskole		Uoppgitt
				1-4 år	5 år og mer	
Drammen						
2000.....	31093	4241	18573	6025	1439	815
2012.....	35531	7888	14344	8892	2706	1701
Nedre Eiker						
2000.....	5903	1128	3610	918	88	159
2012.....	7333	2126	3224	1406	209	368
Lier						
2000.....	10210	1499	6175	1835	436	265
2012.....	12873	2971	5420	2646	713	1123
Røyken						
2000.....	4019	602	2300	823	181	113
2012.....	5230	1123	2108	1361	397	241
Hurum						
2000.....	2508	450	1537	385	97	39
2012.....	2813	733	1259	543	133	145
Sigdal						
2000.....	1283	282	829	146	18	8
2012.....	1578	436	815	218	42	67
Modum						
2000.....	4979	910	3025	808	155	81
2012.....	5447	1349	2586	1079	282	151
Øvre Eiker						
2000.....	5219	895	3211	860	152	101
2012.....	6331	1620	2953	1216	232	310
Krødsherad						
2000.....	976	189	628	114	19	26
2012.....	1121	270	546	181	29	95
Ringerike						
2000.....	13301	2008	8181	2250	603	259
2012.....	13814	3077	6321	3102	867	447
Hole						
2000.....	1707	219	1008	359	74	47
2012.....	2081	435	873	528	125	120
Flå						
2000.....	369	80	214	56	10	9
2012.....	479	148	201	81	16	33
Nes						
2000.....	1496	229	945	233	48	41
2012.....	1410	376	663	244	62	65
Gol						
2000.....	2690	376	1763	368	84	99
2012.....	2831	678	1326	500	122	205
Hemsedal						
2000.....	970	136	629	144	23	38
2012.....	1086	198	525	243	36	84
Ål						
2000.....	2338	276	1493	452	63	54
2012.....	2525	506	1231	560	112	116
Hol						
2000.....	2334	354	1485	341	46	108
2012.....	2279	513	1082	431	74	179
Kongsberg						
2000.....	12909	1127	7454	3012	1096	220
2012.....	16750	2598	6723	4821	1935	673
Flesberg						
2000.....	764	131	485	125	14	9
2012.....	799	201	401	152	19	26
Rollag						
2000.....	736	101	523	88	18	6
2012.....	613	152	322	104	19	16
Nore og Uvdal						
2000.....	1159	180	764	172	30	13
2012.....	1306	305	688	204	51	58
Buskerud						
2000.....	106963	15413	64832	19514	4694	2510
2012.....	124230	27703	53611	28512	8181	6223

FIGUR 7.1 SYSSELSATTE 16-74 ÅR, ETTER ARBEIDSSTED, KJØNN OG FAGFELT. 2012.

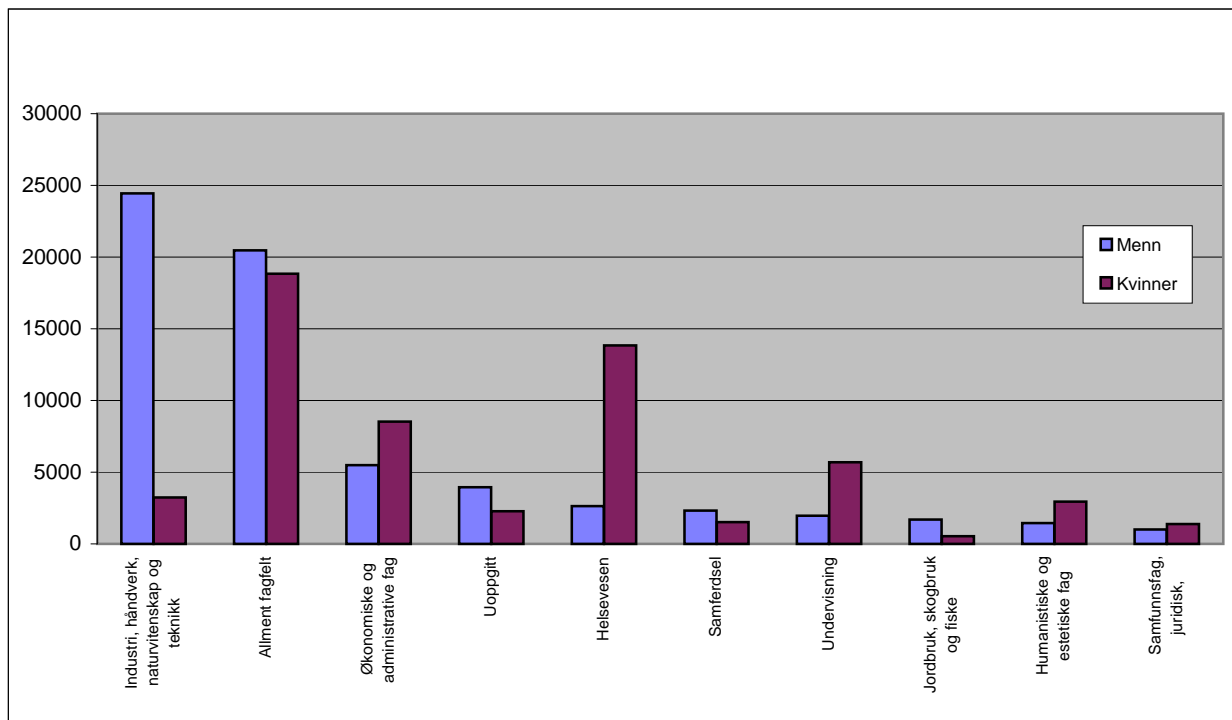

FIGUR 7.2 SYSSELSATTE 16-74 ÅR ETTER ARBEIDSSTED, KJØNN OG UTDANNINGSNIVÅ. 2012.

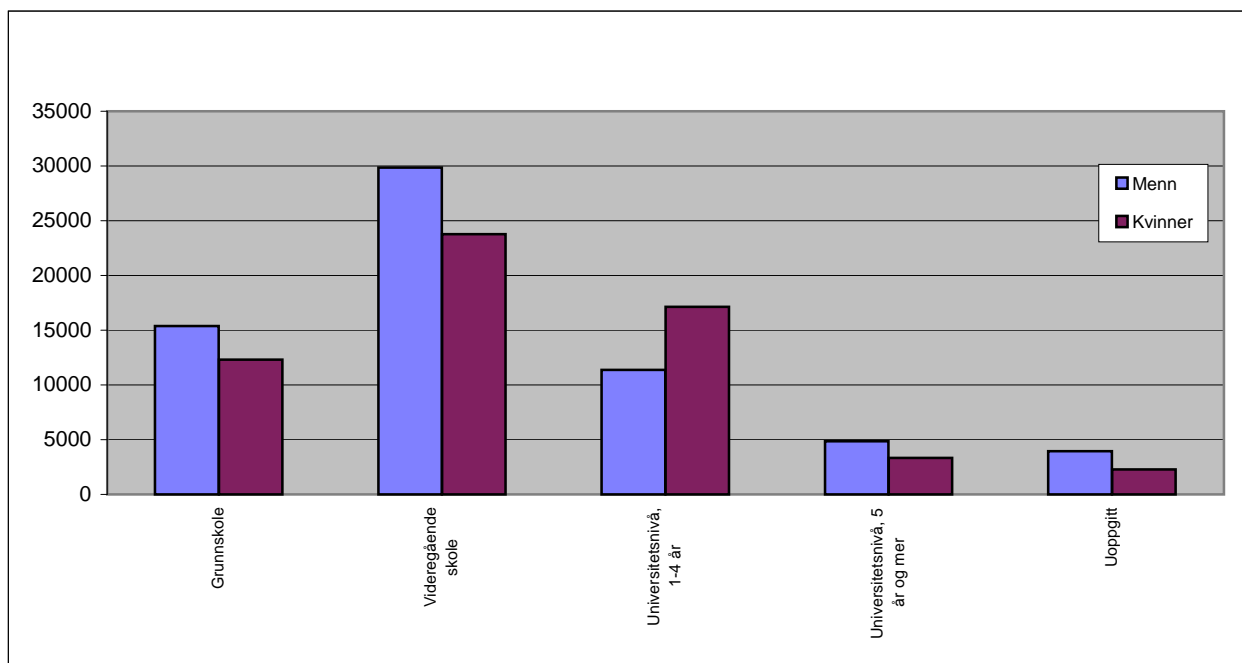
Kilde: SSB. www.ssb.no/statistikkbanken

TABELL 7.3 ANDEL AV SYSSELSATTE 16-74 ÅR ETTER ARBEIDSSTEDSKOMMUNE OG UTDANNINGSNIVÅ. 4. KVARTAL 2000 OG 2012

	Grunnskole		Videregående sk.		Univ. og høyskole		Uoppgitt	
	2000	2012	2000	2012	2000	2012	2000	2012
Prosent								
Drammen	14	22	60	40	24	33	3	5
Nedre Eiker	19	29	61	44	17	22	3	5
Lier	15	23	60	42	22	26	3	9
Røyken	15	21	57	40	25	34	3	5
Hurum	18	26	61	45	19	24	2	5
Sigdal	22	28	65	52	13	16	1	4
Modum	18	25	61	47	19	25	2	3
Øvre Eiker	17	26	62	47	19	23	2	5
Krødsherad	19	24	64	49	14	19	3	8
Ringerike	15	22	62	46	21	29	2	3
Hole	13	21	59	42	25	31	3	6
Flå	22	31	58	42	18	20	2	7
Nes	15	27	63	47	19	22	3	5
Gol	14	24	66	47	17	22	4	7
Hemsedal	14	18	65	48	17	26	4	8
Ål	12	20	64	49	22	27	2	5
Hol	15	23	64	47	17	22	5	8
Kongsberg	9	16	58	40	32	40	2	4
Flesberg	17	25	63	50	18	21	1	3
Rollag	14	25	71	53	14	20	1	3
Nore og Uvdal	16	23	66	53	17	20	1	4
Buskerud	14	22	61	43	23	30	2	5

FIGUR 7.3 PROSENT AV SYSSELSATTE 16-74 ÅR MED UNIVERSITET OG HØYSKOLE. 4. KVARTAL 2000 OG 2012

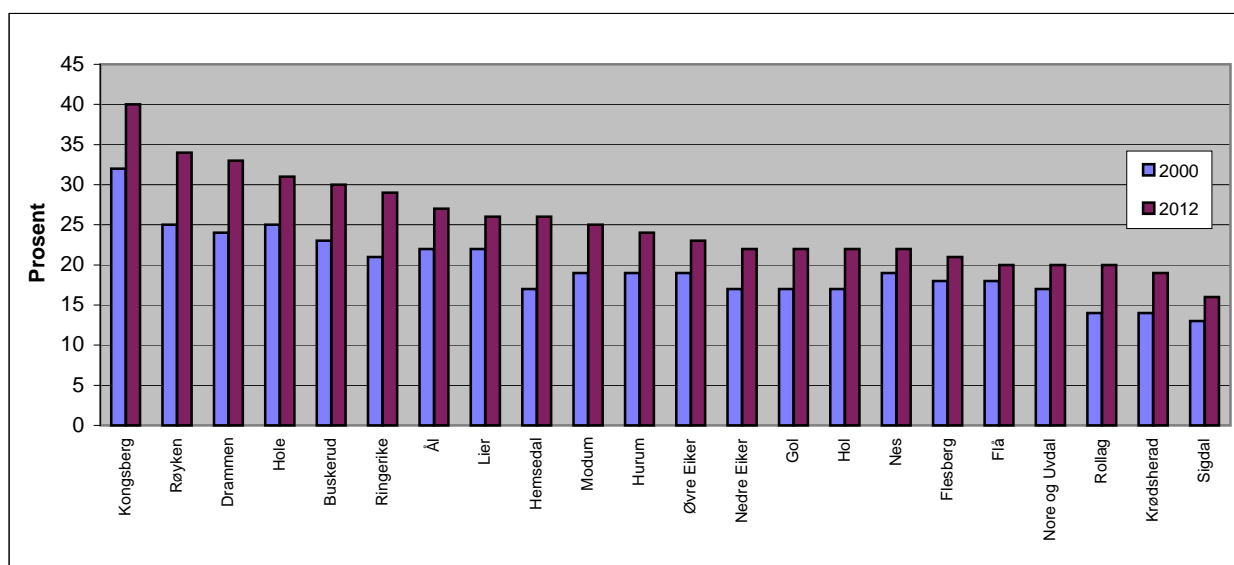

TABELL 7.4 ANTALL SYSSELSATTE I BUSKERUD ETTER ARBEIDSTEDSSKommune og NÆRING. 4.KVARTAL 2012

	Drammen	Kongsberg	Ringerike	Hole	Flå	Nes	Gol	Hemsedal	Ål	Hol	Sigdal	Krødsherad	Modum	Øvre Eiker	Nedre Eiker	Lier	Røyken	Hurum	Flesberg	Rollag	Nore og Uvdal	Buskerud
Jordbruk og tilhørende tj	55	105	209	107	21	55	58	65	105	74	85	40	176	122	44	244	53	43	31	24	86	1 802
Skogbruk og tilhørende tj	23	79	133	10	20	24	17	4	20	7	87	33	51	69	17	34	8	12	46	26	19	739
Fiske, fangst og akvakult	0	0	2	3	0	0	0	1	0	4	0	0	0	2	1	0	3	1	0	0	0	17
Bryting og bergverksdrift	7	0	46	0	3	12	0	6	22	4	3	0	2	55	42	20	1	20	6	1	0	250
Tjenester til bergverk og	5	3	0	0	0	0	0	0	0	0	1	0	0	1	0	0	0	0	0	0	0	10
Næringsmiddelindustri	152	36	191	0	0	0	127	21	18	4	11	1	0	29	218	272	86	2	0	5	12	1 185
Drikkevareindustri	146	1	0	0	0	0	0	2	0	0	0	0	0	2	0	0	0	0	0	0	0	151
Tekstilindustri	9	1	3	2	0	0	0	0	1	1	1	15	5	1	2	0	2	0	0	0	3	46
Bekledningsindustri	17	3	3	0	1	1	9	1	1	0	1	2	5	133	3	2	1	1	0	0	1	185
Lær- og lærvareindustri	0	1	2	0	0	0	0	0	0	0	0	0	0	0	0	1	0	0	0	0	0	4
Trelast- og trevareindustri	23	2	156	2	0	16	27	1	63	10	44	1	43	68	30	19	19	29	48	0	5	606
Papir- og papirvareindustri	138	25	302	0	0	0	0	0	0	0	0	0	5	95	5	19	0	307	0	0	0	896
Trykking, grafisk industri	79	11	6	0	0	0	4	0	11	0	0	1	17	4	24	9	28	1	0	1	1	197
Kjemisk industri	95	0	4	0	0	0	0	2	0	0	0	0	0	0	14	92	0	97	1	0	0	305
Farmasøytisk industri	0	0	0	0	0	0	0	0	0	0	0	0	0	0	0	4	0	0	0	0	0	4
Gummivare- og plastindu	56	1	51	0	0	44	0	0	0	38	31	36	0	2	315	144	0	36	0	0	3	757
Mineralproduktindustri	18	30	236	0	0	0	0	0	14	1	0	48	42	71	127	38	48	51	0	0	0	724
Metallindustri	46	0	0	0	0	0	0	0	0	0	0	0	13	1	0	0	0	0	0	0	0	60
Metallvareindustri	223	1 867	117	38	0	0	26	0	8	26	1	3	14	118	108	46	39	5	6	2	51	2 698
Data- og elektronisk indu	9	1 153	0	0	0	0	0	0	0	0	6	0	0	43	0	33	25	0	0	0	0	1 269
Elektroteknisk industri	510	94	40	7	0	0	0	0	0	0	1	0	102	251	18	0	2	12	0	0	0	1 037
Maskinindustri	118	436	185	6	62	2	0	1	16	1	52	0	109	16	8	786	5	15	0	2	0	1 820
Motorkjøretøyindustri	37	218	51	18	0	96	0	0	0	0	28	49	0	6	9	0	0	0	0	104	0	616
Transportmiddelindustri e	91	2 618	76	1	0	0	0	0	0	0	0	0	0	30	21	0	0	0	0	0	0	2 837
Møbelindustri	11	2	6	2	3	2	17	9	7	2	178	1	37	0	1	14	2	0	0	0	15	309
Annen industri	46	32	8	2	0	1	1	0	1	1	2	18	3	1	1	2	4	69	1	0	2	195
Maskinreparasjon og -ins	473	115	67	0	0	1	0	1	0	3	17	2	57	12	36	142	17	7	1	1	1	953

Tabellen fortsetter på neste side

TABELL 7.4 ANTALL SYSSELTSATTE I BUSKERUD ETTER ARBEIDSTEDSSKommUNE OG NÆRING. 4.KVARTAL 2012

	Drammen	Kongsberg	Ringerike	Hole	Flå	Nes	Gol	Hemsedal	Ål	Hol	Sigdal	Krødsherad	Modum	Øvre Eiker	Nedre Eiker	Lier	Røyken	Hurum	Flesberg	Rollag	Nore og Uvdal	Buskerud
Kraftforsyning	165	16	74	0	2	20	68	14	38	70	0	11	54	53	0	32	0	20	18	15	57	727
Vannforsyning	42	6	15	2	0	1	3	4	3	0	0	0	5	2	0	0	0	2	3	0	2	90
Håndtering av avløpsvan	17	8	43	2	0	3	1	1	4	2	2	2	5	11	0	9	7	14	1	0	1	133
Avfallshåndtering	156	11	7	0	0	0	21	2	40	0	0	0	5	140	0	58	0	16	1	0	7	464
Oppføring av bygninger	748	257	512	39	6	54	90	57	147	129	77	37	204	243	433	603	231	54	38	24	56	4 039
Anleggsvirksomhet	200	125	149	15	0	12	15	2	75	32	22	85	70	70	263	122	33	7	0	3	61	1 361
Spes. bygge- og anleggs	1 547	568	539	83	17	108	263	59	174	179	85	114	673	442	593	956	253	126	47	19	97	6 942
Kjøretøyreparasjoner og	938	317	450	23	9	44	132	8	42	25	10	7	81	200	118	616	78	18	7	0	27	3 150
Agentur- og engroshand	1 929	285	408	76	9	14	110	40	41	46	13	4	74	179	422	1 154	424	93	8	9	16	5 354
Detaljhandel, unntatt mot	3 152	1 117	1 354	102	75	148	347	82	164	222	120	63	481	492	1 175	1 269	450	227	47	42	88	11 217
Landtransport og rørtrans	1 189	148	316	32	7	16	67	22	123	50	78	19	188	195	113	377	113	76	54	9	38	3 230
Sjøfart	54	10	17	0	0	1	1	0	2	4	2	1	8	8	14	11	8	6	1	0	1	149
Transporttjenester og lag	680	73	35	1	0	0	18	0	8	3	0	0	0	2	1	69	206	24	0	0	0	1 120
Post og distribusjonsvirks	305	50	95	8	1	0	27	0	22	5	0	0	33	7	11	189	35	0	0	12	0	800
Overnattingsvirksomhet	170	169	169	146	22	40	219	50	42	322	26	142	41	51	1	21	14	86	57	10	33	1 831
Serveringsvirksomhet	944	239	227	41	23	14	35	39	31	46	5	9	51	78	109	120	45	51	3	1	1	2 112
Forlagsvirksomhet	172	134	62	14	0	0	0	0	44	0	0	1	12	4	11	11	4	14	0	0	0	483
Film- og TV-prod., musikk	71	23	13	2	0	2	0	1	12	0	1	0	2	2	5	4	6	4	2	0	0	150
Radio- og fjernsynskringk	116	0	0	0	0	0	0	0	0	2	0	0	2	0	1	0	0	0	0	0	0	121
Telekommunikasjon	82	1	2	0	0	1	4	0	0	0	0	0	23	1	1	34	0	9	2	0	0	160
IT-tjenester	369	116	45	9	9	9	3	1	7	3	2	6	6	22	29	56	37	26	1	0	3	759
Informasjonstjenester	14	37	11	0	0	0	0	0	2	0	0	0	0	1	0	41	0	0	0	0	0	106
Finansieringsvirksomhet	482	97	133	9	6	37	36	19	30	38	8	4	73	86	17	18	10	8	0	0	13	1 124
Forsikring og pensjonska	67	0	3	0	0	0	18	0	0	0	0	0	7	0	0	0	0	0	0	0	0	95
Finans-, forsikringshjelp	137	4	5	1	0	0	0	0	0	0	0	0	0	4	7	7	2	0	0	0	0	167
Omsetning og drift av fas	484	166	151	6	1	40	24	20	25	43	17	16	28	72	62	88	61	22	10	5	13	1 354
Juridisk og regnskapsme	563	98	223	1	2	26	52	12	19	15	23	24	38	53	35	72	52	44	11	6	19	1 388
Hovedkontortjenester, ad	196	34	35	8	0	0	3	4	7	3	4	1	3	14	4	63	37	4	3	0	6	429

Tabellen fortsetter på neste side

TABELL 7.4 ANTALL SYSSELSATTE I BUSKERUD ETTER ARBEIDSTEDSSKommune OG NÆRING. 4.KVARTAL 201:

	Drammen	Kongsberg	Ringerike	Hole	Flå	Nes	Gol	Hemsedal	Ål	Hol	Sigdal	Krødsherad	Modum	Øvre Eiker	Nedre Eiker	Lier	Røyken	Hurum	Flesberg	Rollag	Nore og Uvdal	Buskerud
Arkitekter og tekniske ko	858	330	716	20	1	6	38	1	14	8	0	0	23	49	61	292	55	33	7	10	11	2 533
Forskning og utviklingsar	2	5	0	0	0	0	1	0	0	0	0	0	11	2	1	2	0	0	0	0	0	24
Reklamevirksomhet og m	207	11	21	1	0	0	1	2	3	3	0	0	12	13	4	23	11	1	0	0	1	314
Annen faglig, vitenskapel	253	40	23	8	0	1	10	1	1	4	0	7	11	17	13	40	34	18	0	0	0	481
Veterinærtjenester	32	11	26	1	0	1	4	2	6	0	2	1	4	2	11	10	8	4	0	0	1	126
Utleie- og leasingvirksom	151	16	48	0	0	0	10	1	1	3	0	5	23	31	11	181	40	2	2	0	2	527
Arbeidskrafttjenester	1 195	235	243	8	0	0	26	0	0	0	0	0	1	14	5	62	13	2	0	0	0	1 804
Reisebyråer og reisearra	82	5	7	1	0	3	7	12	8	10	2	1	5	9	3	11	5	1	1	0	2	175
Vaktjeneste og etterforsl	146	10	44	0	0	0	0	0	0	5	0	0	0	7	0	4	0	11	0	0	0	227
Tjenester tilknyttet eiend	696	278	276	51	12	29	62	88	85	14	14	5	103	205	163	471	59	55	16	13	21	2 716
Forretningsm. tjenesteyt.	394	53	22	2	0	7	0	4	2	0	1	6	3	53	17	174	203	17	1	0	0	959
Off.adm., forsvar, sosialf	2 467	434	878	109	31	56	128	46	111	104	57	68	132	341	237	303	274	101	38	33	69	6 017
Undervisning	2 045	1 085	1 003	236	34	92	224	70	274	178	79	47	458	457	492	809	575	221	55	59	145	8 638
Helsetjenester	4 554	916	1 370	288	21	90	121	59	235	114	77	13	669	273	492	781	317	100	59	12	131	10 692
Pleie og omsorg i institus	1 409	699	860	212	28	151	69	44	165	124	120	57	551	421	360	574	524	139	79	78	26	6 690
Omsorg uten botilbud, ba	1 979	1 146	825	206	36	65	207	70	130	201	108	73	423	641	675	704	465	351	56	72	121	8 554
Kunstnerisk virks. og und	199	31	40	10	0	2	8	3	25	3	8	3	16	19	19	33	23	14	1	1	1	459
Bibliotek, muséer o.a. ku	62	99	19	3	13	12	5	2	5	10	25	1	22	12	6	12	7	3	0	1	2	321
Lotteri og totalisatorspill	61	4	4	0	0	0	2	0	0	0	0	0	1	11	11	18	3	0	0	0	0	115
Sports- og fritidsaktivitete	430	102	92	14	0	14	14	105	4	31	5	28	35	23	76	53	26	18	10	0	4	1 084
Aktiviteter i medlemsorga	278	55	77	74	0	10	11	8	20	14	7	3	18	25	54	28	25	8	5	4	10	734
Reparasjon av varer til pe	14	34	5	3	0	0	0	1	4	3	0	0	8	3	4	63	6	1	0	1	0	150
Annen personlig tjeneste	425	128	143	7	0	14	15	9	18	17	6	2	49	87	97	234	61	24	7	3	5	1 351
Lønnet arbeid i private hu	16	2	0	0	0	0	0	0	0	0	0	0	0	0	0	3	1	1	0	0	0	23
Uoppgitt	200	79	84	10	4	14	24	7	25	18	23	5	21	52	52	67	46	29	8	5	16	789
Totalt	35 531	16 750	13 813	2 082	479	1 411	2 830	1 086	2 525	2 279	1 578	1 121	5 447	6 331	7 333	12 873	5 230	2 813	799	613	1 306	124 230

Kilde SSB, statistikkbanken tabell 08536

TABELL 7.5 ANTALL HELT ARBEIDSLEDIGE ETTER KJØNN. ÅRSGJENNOMSNIITT. 2011 OG 2012

	2011			2012			Endring siste år		
	I alt	Menn	Kvinner	I alt	Menn	Kvinner	I alt	Menn	Kvinner
Drammen	1129	624	505	1083	581	502	- 46	- 43	- 3
Nedre Eiker	323	157	166	312	150	162	- 11	- 7	- 4
Lier	295	144	151	256	137	119	- 39	- 7	- 32
Røyken	220	129	91	184	98	86	- 36	- 31	- 5
Hurum	110	64	46	121	79	42	11	15	- 4
Sigdal	26	15	11	20	12	8	- 6	- 3	- 3
Modum	187	108	79	169	88	81	- 18	- 20	2
Øvre Eiker	263	149	114	239	126	113	- 24	- 23	- 1
Krødsherad	30	19	11	28	16	12	- 2	- 3	1
Ringerike	486	272	214	481	286	195	- 5	14	- 19
Hole	82	53	29	74	42	32	- 8	- 11	3
Flå	9	4	5	6	3	3	- 3	- 1	- 2
Nes	27	15	12	43	25	18	16	10	6
Gol	56	34	22	49	26	23	- 7	- 8	1
Hemsedal	40	21	19	28	16	12	- 12	- 5	- 7
Ål	40	24	16	29	18	11	- 11	- 6	- 5
Hol	50	27	23	48	30	18	- 2	3	- 5
Kongsberg	196	107	89	175	96	79	- 21	- 11	- 10
Flesberg	23	15	8	28	18	10	5	3	2
Rollag	8	3	5	8	3	5			
Nore og Uvdal	35	24	11	24	17	7	- 11	- 7	- 4
Buskerud	3635	2 008	1 627	3405	1 867	1 538	- 230	- 141	- 89

FIGUR 7.4 ANTALL HELT ARBEIDSLEDIGE. ÅRSGJENNOMSNIITT. 2011 OG 2012.

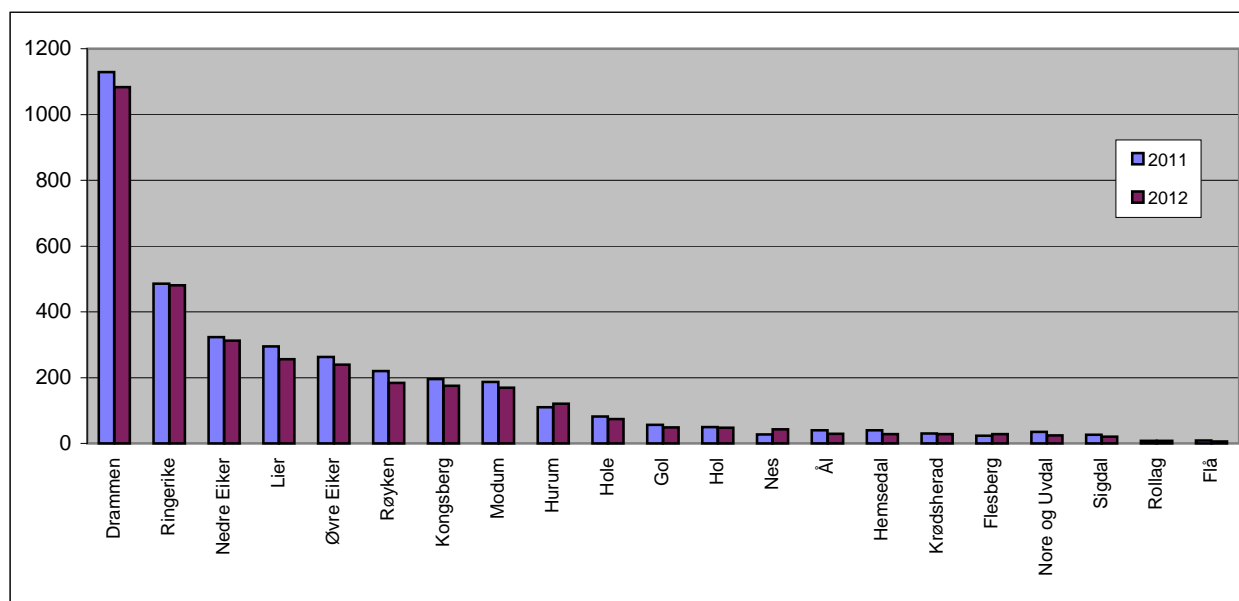

Kilde: Statistisk sentralbyrå. www.ssb.no/statistikkbanken

**TABELL 7.6 REGISTRERTE ARBEIDSLEDIGE I % AV ARBEIDSSTYRKEN
ÅRSGJENNOMSNIITT 2011 OG 2012**

	2011			2012		
	Begge kjønn	Menn	Kvinner	Begge kjønn	Menn	Kvinner
Drammen	3,3	3,5	3,2	3,2	3,2	3,1
Nedre Eiker	2,6	2,4	2,8	2,5	2,3	2,8
Lier	2,3	2,1	2,4	2,0	2,0	1,9
Røyken	2,1	2,4	1,8	1,7	1,7	1,7
Hurum	2,3	2,5	2,0	2,5	3,1	1,9
Sigdal	1,3	1,4	1,2	1,0	1,2	0,9
Modum	2,6	2,9	2,3	2,5	2,4	2,5
Øvre Eiker	2,9	3,1	2,8	2,6	2,5	2,7
Krødsherad	2,5	2,8	2,0	2,4	2,6	2,2
Ringerike	3,1	3,3	2,8	3,1	3,5	2,6
Hole	2,5	3,1	1,9	2,2	2,4	2,0
Flå	1,6	1,3	1,9	1,2	1,0	1,4
Nes	1,5	1,6	1,3	2,3	2,6	2,0
Gol	2,1	2,4	1,8	1,9	1,9	2,0
Hemsedal	3,0	2,9	3,1	2,1	2,1	2,0
Ål	1,5	1,7	1,3	1,1	1,3	0,9
Hol	1,9	2,0	1,9	1,9	2,2	1,5
Kongsberg	1,4	1,4	1,4	1,3	1,3	1,2
Flesberg	1,6	2,0	1,2	1,9	2,2	1,6
Rollag	1,1	0,8	1,4	1,1	0,9	1,4
Nore og Uvdal	2,2	2,7	1,7	1,5	1,9	1,1
Buskerud	2,6	2,7	2,4	2,4	2,5	2,3

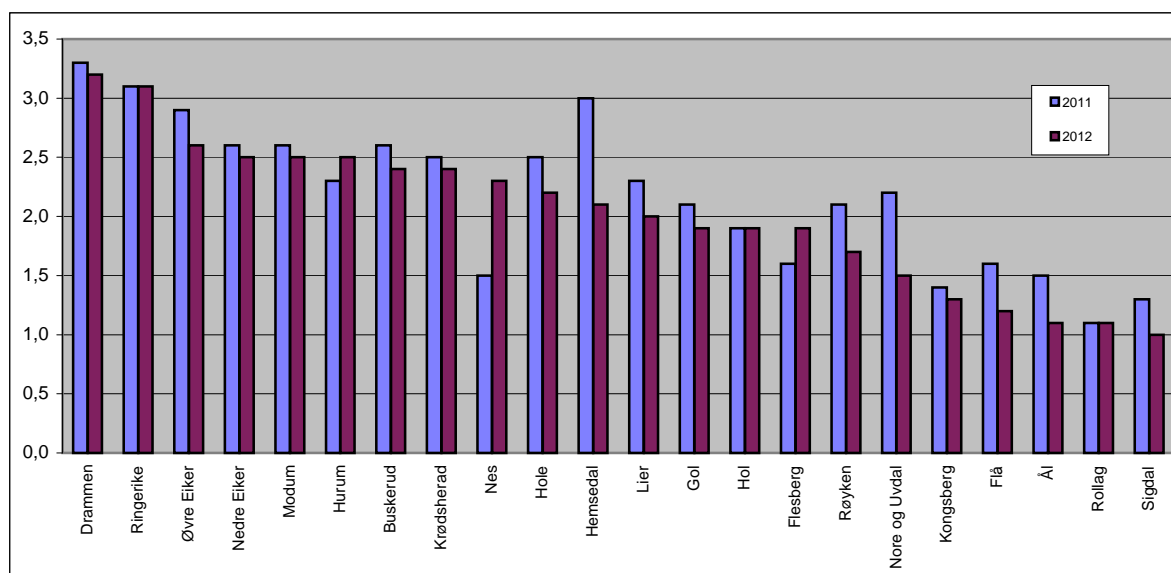
**FIGUR 7.5 REGISTRERTE ARBEIDSLEDIGE I % AV ARBEIDSSTYRKEN
ÅRSGJENNOMSNIITT 2011 OG 2012**Kilde: Statistisk sentralbyrå. www.ssb.no/statistikkbanken (tabell 04471)

TABELL 8.1 ANTALL BEDRIFTER FORDELT ETTER ANSATTE, 2009 - 2013

Antall ansatte	Antall bedrifter					%-vis fordelt
	2009	2010	2011	2012	2013	2013
Ingen ansatte	15856	16 597	16 707	16 812	18 029	61,76
1-4 ansatte	5671	5 766	5 900	6 017	6 248	21,40
5-9 ansatte	2118	2 156	2 151	2 078	2 124	7,28
10-19 ansatte	1358	1 382	1 384	1 420	1 451	4,97
20-49 ansatte	947	919	938	942	952	3,26
50-99 ansatte	251	257	262	264	268	0,92
100 - 249 ansatte	97	91	91	91	98	0,34
250 ansatte og over	26	26	24	25	23	0,08
Totalt	26 324	27 194	27 457	27 649	29 193	100,00

Kilde: Statistisk sentralbyrå, statistikkbanken tabell 07091

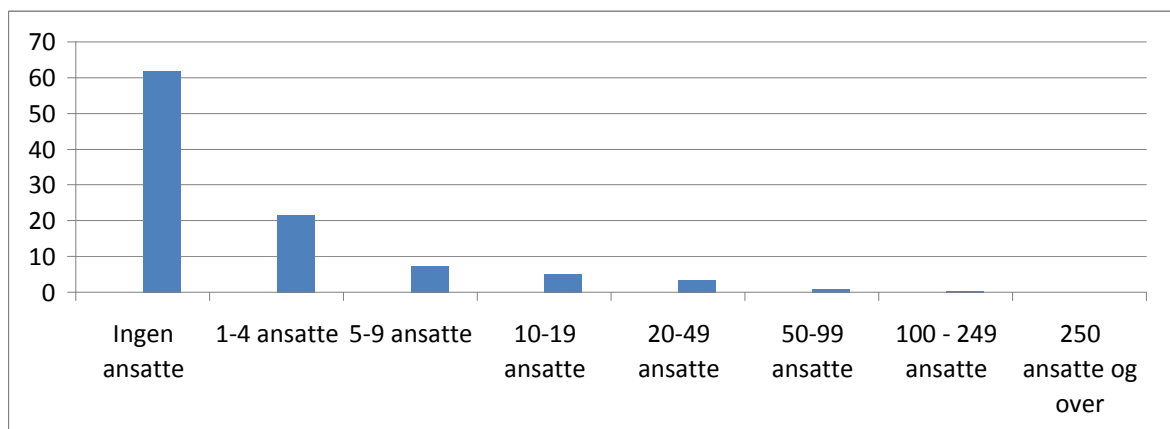
FIG. 8.1 ANDEL BEDRIFTER. ETTER STØRRELSE, 2013

Kilde: Statistisk sentralbyrå, statistikkbanken tabell 07091

TABELL 8.2 BEDRIFTER FORDELT PÅ HOVEDNÆRINGER I BUSKERUD. 2009 - 2013

Bransje	2009	2010	2011	2012	2013
Jordbruk og skogbruk	3 702	3 694	3 680	3 628	3 615
Fiske og fangst	7	8	8	9	9
Bergverksdrift og utvinning	65	76	73	70	69
Industri	1243	1296	1264	1225	1254
Elektrisitet og vannforsyning	210	209	221	233	248
Bygge- og anleggsvirksomhet	3 629	3 776	3 788	3 895	4 152
Varehandel, reparasjon av kjøretøyer	4 216	4 326	4 312	4 252	4 359
Hotell- og restaurantvirksomhet	716	720	738	747	739
Transport og kommunikasjon	2 017	2 126	2 059	2 037	2 124
Finansiell tjenesteyting og forsikring	178	184	173	144	184
Eiendoms- og forretningsmessig tj.yting	5 610	5 889	6 032	6 113	6 609
Offentlig administrasjon	277	268	255	258	260
Undervisning	634	646	648	646	704
Helse- og sosialtjenester	2 259	2 323	2 439	2 552	2 797
Kulturell virksomhet, underholdn. og fritid.	399	433	522	516	644
Annen tjenesteyting	939	1005	1036	1080	1113
Lønnet husarbeid	7	5	3	2	4
Medlemsorganisasjoner ol.	199	204	199	198	224
Uoppgitt næring	17	6	7	44	85
Sum	26 324	27 194	27 457	27 649	29 193

Kilde: Statistisk sentralbyrå, statistikkbanken, tabell 07091

Merk: I tidligere utgaver av Buskerudstatistikken er en annen datakilde anvendt som grunnlag for denne tabellen

TABELL 8.3 ÅPNEDE KONKURSER - FORETAK OG PESONLIGE (INKL. ENKELTMANNSS-FORETAK), ETTER NÆRING I BUSKERUD, 2010, 2011 OG 2012

Næring	2011			2012		
	Konkurser totalt	Foretaks-konkurser	Pers./enkelt mansforet.	Konkurser totalt	Foretaks-konkurser	Pers./enkelt mansforet.
Jordbruk, skogbruk og fiske	3	2	1	1	-	1
Bergverksdrift og utvinning	-	-	-	-	-	-
Industri	6	3	3	9	7	2
Forsyning av elektrisitet, gass	-	-	-	-	-	-
Forsyning av vatn, avløps- og	-	-	-	-	-	-
Bygge- og anleggsvirksomhet	62	34	28	69	34	35
Varehandel, reparasjon av motorkj. mv.	65	59	6	35	26	9
Transport og lagring	16	9	7	14	2	12
Overnattings- og serveringsvirksomhet	22	17	5	22	17	5
Informasjon og kommunikasjon	2	2	-	6	5	1
Finansierings- og forsikringsvirksomhet	-	-	-	3	3	-
Omsetning og drift av fast eiendom	11	10	1	6	6	-
Faglig, vitenskaplig og teknisk tjenesteyt.	13	8	5	11	7	4
Forretningsmessig tjenesteyting	18	10	8	15	11	4
Offentleg administrasjon og forsvar	-	-	-	-	-	-
Undervisning	-	-	-	4	2	2
Helse- og sosialtjenester	2	1	1	3	1	2
Kulturell virksomhet, underholdning	-	-	-	2	1	1
Annen tjenesteyting	1	1	-	3	2	1
Lønnet arbeid i private husholdninger	-	-	-	-	-	-
Internasjonale organisasjoner	-	-	-	-	-	-
Ikke opplyst	2	-	2	2	-	2
SUM	223	156	67	205	124	81

Kilde: Statistikk sentralbyrå, statistikkbanken tabell 08551

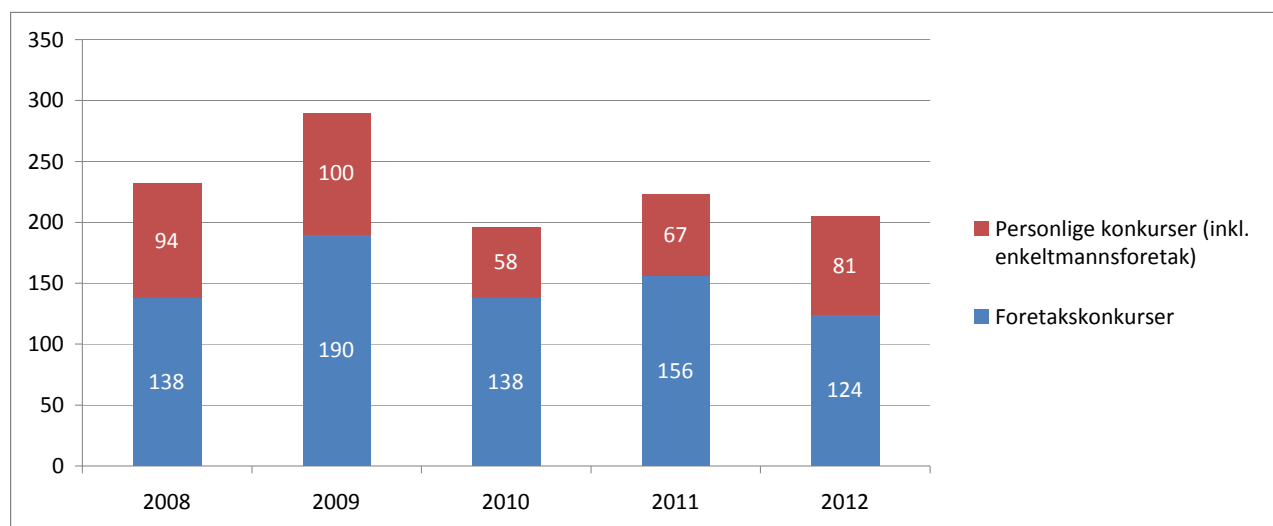
FIG. 8.2 ANTALL ÅPNEDE KONKURSER I BUSKERUD, FORETAK OG PERSONLIGE (INKL. ENKELTMANNSSFORETAK), 2008 -2012

Kilde: Statistikk sentralbyrå, statistikkbanken tabell 08551

TABELL 8.4 NYE FORETAK I BUSKERUD, UNNTATT OFFENTLIG FORVALNTING OG PRIMÆRNÆRINGER, ETTER BRANSJE, 2008 TIL 2012

Bransje	Antall bedrifter*				
	2008	2009	2010	2011	2012
Jordbruk og skogbruk	0	0	0	0	0
Fiske og fangst	0	0	0	0	0
Bergverksdrift og utvinning	5	3	0	2	2
Industri	20	26	23	21	32
Elektrisitet og vannforsyning	10	6	9	7	13
Bygge- og anleggsvirksomhet	121	115	158	189	242
Varehandel, reparasjon av kjøretøyer	127	149	147	152	239
Hotell- og restaurantvirksomhet	24	23	34	31	34
Transport og kommunikasjon	68	60	58	66	85
Finansiell tjenesteyting og forsikring	107	92	87	29	5
Eiendoms- og forretningsmessig tj.yting	360	249	276	302	414
Offentlig administrasjon	0	0	0	0	0
Undervisning	12	11	12	12	13
Helse- og sosialtjenester	22	27	26	15	40
Kulturell viksomhet, underholdn. og fritid.	4	6	3	5	11
Annen tjenesteyting	19	22	25	25	24
Lønnet husarbeid	0	0	0	0	0
Medlemsorganisasjoner ol.	1	0	0	1	0
Uoppgitt næring	1	2	1	15	24
Sum	901	791	859	872	1178

Kilde: Statistisk sentralbyrå, statistikkbanken tabell 07197

*Ansvarlig selskap, AS og ASA og NUF utgjør her aksjeselskaper

Merk: I tidligere utgaver av Buskerudstatistikken er en annen datakilde anvendt som grunnlag for denne tabellen

FIGUR 8.3 NYE FORETAK, BRANSJEFORDELT UNNTATT OFFENTLIG FORVALNTING OG PRIMÆRNÆRINGER, 2012

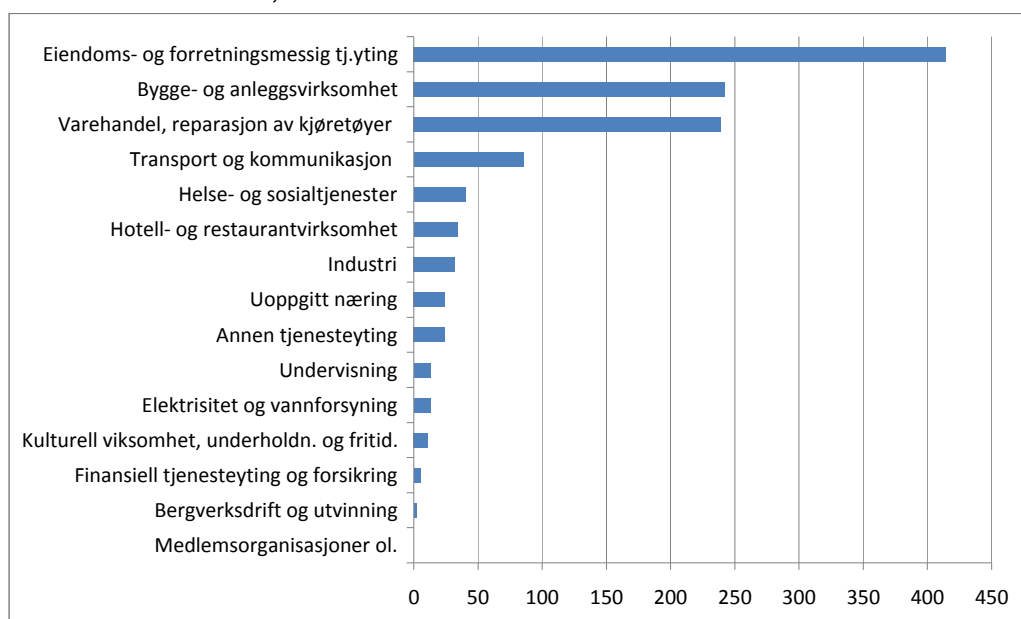

Kilde: Statistisk sentralbyrå, statistikkbanken tabell 07197

HOVEDTALL FOR ALLE INDUSTRIBEDRIFTER I BUSKERUD.

TABELL 8.5 ANTALL INDUSTRIBEDRIFTER, SYSSELSATTE OG BRUTTOPRODUKSJONSVERD ETTER NÆRING, BUSKERUD, 2009, 2010 OG 2011

	Antall bedrifter			Antall sysselsatte			Bruttoproduksjonsverdi		
	2009	2010	2011	2009	2010	2011	2009	2010	2011
							Mill. kr	Mill. kr	Mill. kr
Bergverksdrift	60	64	61	218	236	254	432	432	511
Nærings-, drikkevarer- og tobakkindu	109	108	114	1339	1267	1314	3 688	3 656	3 682
Tekstiler-, bekledning-. Lærvarerindustri	79	81	98	190	178	193	542	614	578
Trelast og trevareindustri	146	144	152	644	683	630	1 017	1 241	1 253
Produksjon av papir og papirvarer	18	17	17	1471	1385	1303	3 208	3 854	3 989
Trykking og reproduksjon av innspilte	70	66	65	203	176	202	248	232	263
Oljeraffinering, kjemiske og farmasøy	25	26	23	470	453	358	927	875	750
Gummi-, plast og mineralsk industri	94	86	89	1603	1503	1535	2 971	2 994	3 233
Metallindustri	8	6	6	168	147	125	:	:	:
Metallvareindustri	179	171	186	2314	2441	2607	7 163	8 981	8 097
Data- og elektrisk utstyrsindustri	68	64	61	2273	2174	2197	6 714	6 212	6 488
Maskinindustri	113	104	104	1604	1536	1625	5 147	4 270	5 985
Annen verkstedsindustri (unntatt 30.1	20	21	22	1105	1125	1257	1 800	2 283	2 677
Bygging av skip og oljeplattformer	11	9	9	1792	1678	1855	:	:	:
Møbelindustri og annen industri	120	106	112	659	525	523	953	842	947
Maskinreparasjon og installasjon	125	133	145	1029	1037	967	1 366	1 390	1 478
Buskerud	1 245	1 206	1 264	17 082	16 544	16 945	42 886	43 314	46 928

Kilde: Statistisk sentralbyrå.statistikkbanken, produksjonsverdien spesialbestilt.

TABELL 8.6 Hovedtall for næringslivets FoU-virksomhet etter fylke og økonomisk region i 2011 (10+ sysselsa

	Totalt egenutført FoU Mill. kr	Innkjøpt FoU Mill. kr	FoU-personell Antall	FoU-årsverk	FoU-årsverk utført av personale med høyere grads utdanning Antall	Andel av bedrifter med FoU Prosent	FoU per sysselsatt 1000 kroner
I alt¹	20 066	5 389	23 317	15 545	10 925	15	29,2
Østfold	430	39	593	361	207	12	15,2
Akershus	3 666	963	3 511	2 420	1 966	15	46,8
Oslo	6 065	1 291	5 926	4 333	3 389	17	45,1
Hedmark	66	28	222	85	35	11	4,2
Oppland	386	26	519	363	157	16	23,8
Buskerud	1 507	193	1 586	983	552	18	46,4
Drammen	520	111	685	410	217	19	27,0
Kongsberg	920	74	814	528	306	22	118,0
Hønefoss	65	4	73	43	28	14	17,5
Hallingdal	2	4	14	2	1	6	1,2
Vestfold	1 040	170	1 350	1 034	667	14	42,4
Telemark	575	268	623	460	335	14	33,0
Aust-Agder	134	48	240	125	57	11	12,6
Vest-Agder	399	56	577	317	165	10	16,9
Rogaland	1 291	941	1 752	1 099	688	17	14,6
Hordaland	1 301	356	1 682	1 082	725	17	18,7
Sogn og Fjordane	233	25	473	210	96	15	17,0
Møre og Romsdal	498	106	953	485	203	15	13,0
Sør-Trøndelag	1 973	774	2 250	1 614	1 300	17	52,6
Nord-Trøndelag	97	29	237	99	43	15	7,7
Nordland	214	19	395	226	161	9	8,7
Troms	187	67	444	185	125	12	14,3
Finnmark	3	4	12	3	2	3	0,5

Kilde: SSB/FoU-statistikk

¹ Ved regionalisering beregnes det nye vektene for den delen av datamaterialet som trekkes ut som et sannsynlighetsutvalg.

I alt-verdiene for de enkelte variablene (beregnet med nasjonale vektene) vil dermed avvike noe fra summene av fylker og regioner.
Kontaktperson i SSB: Frank Foyen : 2109 4688

Varehandel, 2011 og 2012

TABELL 8.7 BEDRIFTER, SYSSELSETTING OG OMSETNING ETTER NÆRING OG KOMMUNE

45 Kjøretøyrepsasjoner og handel

	Antall bedrifter		Sysselsetting		Omsetning	
	2011	2012	2011	2012	2010	2011
					Tusen kr.	Tusen kr.
Drammen	176	188	935	938	7 796 430	7 646 641
Nedre Eiker	58	61	138	118	279 600	252 304
Lier	82	88	627	616	4 215 307	4 584 745
Røyken	33	30	72	78	126 742	116 365
Hurum	14	14	15	18	19 693	26 119
Sigdal	18	16	9	10	15 349	18 716
Modum	42	44	75	81	194 601	211 970
Øvre Eiker	75	76	195	200	722 431	831 087
Krødsherad	4	5	4	7	:	:
Ringerike	97	96	441	450	1 573 847	1 704 414
Hole	18	22	25	23	153 912	189 494
Flå	6	6	8	9	16 503	18 898
Nes	16	17	71	44	284 254	242 405
Gol	30	31	137	132	567 400	607 688
Hemsedal	6	6	9	8	8 526	8 125
Ål	17	19	39	42	65 201	58 781
Hol	11	10	20	25	38 750	41 637
Kongsberg	68	69	307	317	1 243 373	1 230 822
Flesberg	11	11	9	7	10 520	19 282
Rollag	2	2	0	0	:	:
Nore og Uvdal	8	7	29	27	100 157	187 866
Buskerud	792	818	3 165	3 150	17 479 736	17 914 008

Kilde: Statistisk sentralbyrå, tabell 08536, 07091/ spesialbestilt desember 2013.

FIG 8.4 OMSETNING PR INNBYGGER 2011

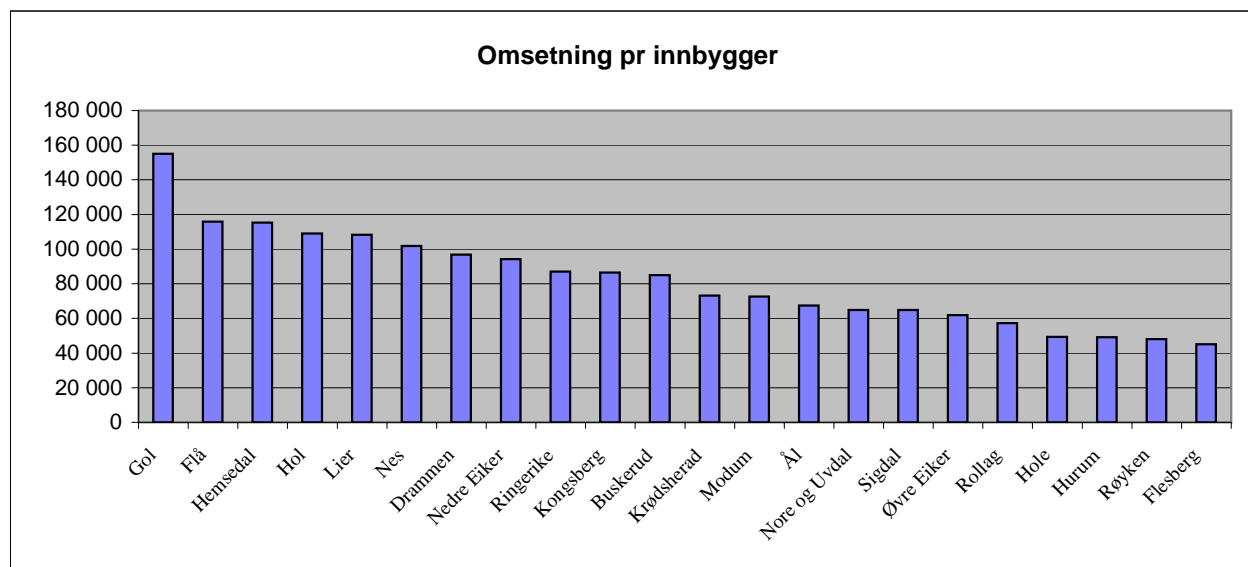

Kilde: Statistisk sentralbyrå, tabell 08536, 07091/ spesialbestilt desember 2013.

Varehandel, 2011 og 2012

TABELL 8.8 BEDRIFTER, SYSSELSETTING OG OMSETNING ETTER NÆRING OG KOMMUNE

46 Agentur- og engroshandel

	Antall bedrifter		Sysselsetting		Omsetning	
	2011	2012	2011	2012	2006	2007
					Tusen kroner	
Drammen	434	435	1 845	1 929	6 987 608	7 328 188
Nedre Eiker	119	114	407	422	1 549 922	1 762 289
Lier	175	171	1 121	1 154	6 517 915	7 506 763
Røyken	89	87	407	424	1 706 910	1 922 701
Hurum	38	33	90	93	385 823	422 270
Sigdal	7	8	14	13	12 004	13 809
Modum	40	40	64	74	264 862	373 098
Øvre Eiker	73	67	175	179	656 204	716 417
Krødsherad	4	4	4	4	3 259	:
Ringerike	112	105	416	408	1 844 708	2 172 733
Hole	32	33	83	76	212 443	221 587
Flå	4	4	12	9	:	1 933
Nes	10	10	18	14	8 410	10 689
Gol	19	20	108	110	459 679	553 036
Hemsedal	13	12	47	40	:	69 232
Ål	23	23	49	41	78 989	91 550
Hol	16	18	47	46	29 839	38 498
Kongsberg	78	65	302	285	847 717	982 729
Flesberg	5	3	6	8	7 636	:
Rollag	4	4	8	9	:	:
Nore og Uvdal	4	5	16	16	25 031	31 207
Buskerud	1 299	1 261	5 239	5 354	21 687 174,0	24 250 682,0

Kilde: Statistisk sentralbyrå, tabell 08536, 07091/ spesialbestilt desember 2013.

Omsetningstallene er ikke oppdatert med nye tall

Varehandel, 2011 og 2012

TABELL 8.9 BEDRIFTER, SYSSELSETTING OG OMSETNING ETTER NÆRING OG KOMMUNE

47 Detaljhandel, unntatt med motorvogner

	Antall bedrifter		Sysselsetting		Omsetning	
	2011	2012	2011	2012	2010	2011
					Tusen kroner	
Drammen	632	632	3 236	3 152	5 853 544	6 162 009
Nedre Eiker	181	180	1 144	1 175	2 129 039	2 158 914
Lier	184	172	1 268	1 269	2 479 608	2 552 670
Røyken	124	114	455	450	922 174	925 009
Hurum	56	53	243	227	418 230	449 704
Sigdal	21	20	111	120	216 690	228 382
Modum	95	93	478	481	892 626	938 907
Øvre Eiker	115	121	491	492	990 626	1 053 122
Krødsherad	17	16	64	63	156 090	158 198
Ringerike	263	251	1 379	1 354	2 465 034	2 517 974
Hole	24	20	95	102	284 621	303 477
Flå	12	16	63	75	99 318	115 906
Nes	36	35	162	148	338 956	350 995
Gol	67	63	354	347	677 023	708 836
Hemsedal	22	22	92	82	251 241	246 926
Ål	46	46	170	164	318 561	317 678
Hol	48	47	212	222	495 406	485 499
Kongsberg	239	236	1 165	1 117	2 108 828	2 169 993
Flesberg	10	9	51	47	108 115	116 807
Rollag	4	4	45	42	73 431	79 136
Nore og Uvdal	25	23	101	88	157 472	163 622
Buskerud	2 221	2 173	11 379	11 217	21 435 933	22 203 764

Kilde: Statistisk sentralbyrå, tabell 08536, 07091/ spesialbestilt desember 2013.

TABELL 8.10 ANTALL HUSDYR OG ANTALL BRUK MED HUSDYR PR. 01.01.2012.

Årstall	Bruk i alt med	Storfe i alt	Vinterfora sau	Geiter	Avlssvin over 6 md.	Slaktegris	Høner
31.12.1997	1 820	25 795	50 798	2 024	1 819	9 463	66 214
31.12.1998	1 810	26 287	54 550	1 884	1 556	10 167	76 389
31.12.1999	1 769	25 420	49 856	1 834	1 759	5 026	74 413
31.12.2000	1 691	24 415	50 934	1 848	2 420	3 881	73 398
01.01.2002	1 638	24 404	51 242	2 041	1 786	4 716	68 891
01.01.2003	1 560	23 695	51 516	2 028	1 863	4 582	74 311
01.01.2004	1 473	24 091	50 050	2 101	2 588	4 482	97 257
01.01.2005	1 411	24 080	48 048	2 212	2 003	3 798	123 214
01.01.2006	1 361	23 739	47 780	2 285	2 355	4 045	122 537
01.01.2007	1 280	23 322	44 580	2 522	2 035	4 292	122 750
01.01.2008	1 230	23 161	44 231	2 478	1 727	4 287	120 268
01.01.2009	1 193	23 080	44 205	2 607	1 722	3 068	121 808
01.01.2011	1 142	23 242	44 588	2 682	1 586	3 031	129 246
01.01.2012	1 117	23 014	46 246	2 616	1 509	2 712	119 196
0602 Drammen	17	539	131	:	:	:	-
0604 Kongsberg	61	1 826	1 476	20	:	:	7 513
0605 Ringerike	91	1 937	2 478	18	249	496	75 290
0612 Hole	16	340	123	-	:	:	:
0615 Flå	14	65	995	:	-	-	-
0616 Nes	68	747	5 038	-	:	:	:
0617 Gol	75	2 027	2 244	:	-	-	:
0618 Hemsedal	56	2 375	1 649	268	-	:	:
0619 Ål	153	2 180	7 958	1 487	:	-	89
0620 Hol	77	779	5 545	444	-	-	42
0621 Sigdal	65	1 606	1 893	-	:	351	:
0622 Krødsherad	20	269	673	:	-	-	2 872
0623 Modum	84	2 532	2 868	13	109	226	3 755
0624 Øvre Eiker	59	1 732	2 167	:	:	153	8 723
0625 Nedre Eiker	7	75	41	-	289	52	-
0626 Lier	59	1 620	3 459	-	:	:	:
0627 Røyken	14	274	219	-	:	:	:
0628 Hurum	24	215	739	65	76	:	530
0631 Flesberg	15	113	377	:	-	-	-
0632 Rollag	29	631	1 251	:	:	:	:
0633 Nore og Uvc	113	1 132	4 922	:	:	:	181
Buskerud	1 117	23 014	46 246	2 616	1 509	2 712	119 196

Tabellen viser bruk som søker om produksjonstillegg. For å kunne søke Landbruksdepartementet om produksjonstillegg må en bruker drive minst 10 dekar landbruksareal, og det er et minstekrav til produksjonen på bruket. Fra 1993 er vilkåret om minst 0,1 årsverk erstattet med at alle brukere blir trukket 5000 kroner pr. år fra det samla produksjonstillegget. Da de fleste brukere med husdyrhold søker om produksjonstillegg, kan registreringa regnes som ei tilnærma totaltelling.

Kilde: Statistisk sentralbyrå. Spesialbestilt

TEGNFORKLARING I TABELLENE:

Standardtegn	Symbol
Tall kan ikke forekomme	.
Tall kan ikke offentliggjøres	:
Null	-

**TABELL 8.11 SKOGAVVIRKNING TIL SALG OG INDUSTRIELL PRODUKSJON.
2010, 2011 OG 2012**

	Avvirket i alt			Bruttoverdi		
	2010	2011	2012	2010	2011	2012
	m3	m3	m3	1000 kr	1000 kr	1000 kr
Drammen	6 888	9 585	7 576	2 429	3 431	2 395
Nedre Eiker	11 565	9 037	11 528	4 208	3 325	3 656
Lier	48 955	48 883	56 891	17 173	17 699	17 996
Røyken	21 202	16 157	2 834	7 754	5 862	815
Hurum	28 563	17 980	21 834	10 525	6 600	6 993
Sigdal	71 384	88 357	67 957	26 875	33 259	20 983
Modum	88 661	88 386	75 138	31 559	31 941	23 282
Øvre Eiker	43 030	61 896	66 088	15 834	22 836	21 364
Krødsherad	47 804	65 234	53 518	17 459	24 310	17 181
Ringerike	264 003	221 657	242 318	94 472	79 936	75 217
Hole	27 030	21 919	24 236	9 481	7 926	7 571
Flå	31 251	31 268	29 851	10 932	10 895	8 906
Nes	39 004	47 916	40 813	13 396	16 422	12 205
Gol	40 424	46 413	43 231	13 228	15 762	12 662
Hemsedal	4 385	12 263	9 780	1 415	4 202	2 798
Ål	30 285	33 910	25 356	10 282	11 915	7 174
Hol	2 143	9 939	11 220	593	3 457	3 292
Kongsberg	82 308	82 945	63 131	31 683	31 462	21 319
Flesberg	65 985	74 085	49 189	25 131	28 106	16 059
Rollag	33 154	24 245	17 385	12 444	8 599	5 577
Nore og Uvdal	33 172	30 398	34 058	11 775	10 470	10 023
Buskerud	1021 196	1042 473	953 932	368 648	378 415	297 468

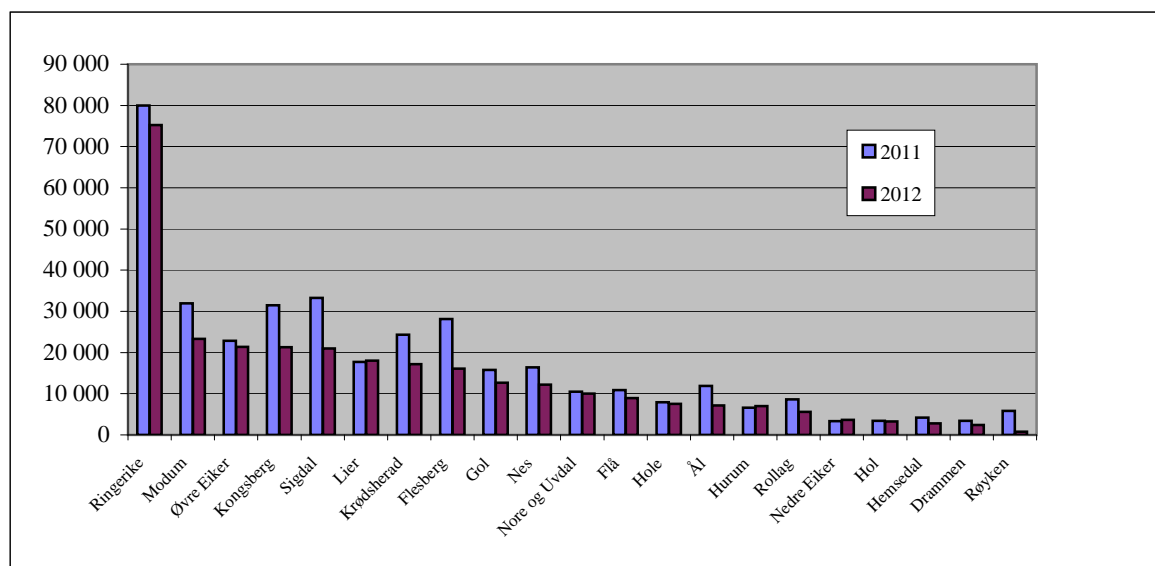
FIGUR 8.5. SKOGSAVVIRKNINGENS BRUTTOVERDI I 1000 KR. 2011 OG 2012.

HOTELLER OG ANDRE OVERNATTINGSBEDRIFTER.

TABELL 8.12 GJESTEDØGN OG KAPASITETSUTNYTTING ETTER FYLKE. 2011 OG 2012

Fylke	2011				2012			
	Gjestedøgn		Kapasitetsutnyttning		Gjestedøgn		Kapasitetsutnyttning	
	I alt	utlendinger	Av dette		I alt	utlendinger	Av dette	
			Senger	Rom			Senger	Rom
		%	%			%	%	
Østfold	338 090	54 629	31,2	44,7	357 939	59 496	32,3	46,5
Akershus	1 514 063	305 751	34,9	52,2	1 664 702	369 368	36	53,7
Oslo	3 507 801	1 246 294	52,7	69,7	3 575 563	1 234 058	49,9	66,9
Hedmark	413 198	83 149	20,6	35,5	521 369	133 856	23,5	36,6
Oppland	1 418 847	379 483	26,8	37,3	1 348 746	341 943	26,5	37,1
Buskerud	1 530 668	407 103	28,8	42,7	1 532 838	415 229	28,7	43,3
Vestfold	493 836	63 105	31,7	47,8	504 942	56 478	31,1	49,3
Telemark	560 452	106 456	27,9	36,9	534 468	97 910	28,3	37,7
Aust-Agder	226 620	34 583	25,3	43,7	235 170	39 302	26,1	44,9
Vest-Agder	617 009	81 761	30,5	46,6	613 098	81 261	30,6	48,6
Rogaland	1 428 478	317 508	40,4	59,6	1 468 042	308 759	39	58,2
Hordaland	2 047 549	645 371	43,6	60,3	2 099 020	666 936	43,3	61,4
Sogn og Fjordane	710 138	247 869	33,8	47,2	723 723	252 703	33,7	49,4
Møre og Romsdal	840 729	232 037	36,4	50,6	866 263	221 648	35,2	51,3
Sør-Trøndelag	1 184 108	162 941	36,8	55,1	1 305 920	184 564	36,2	54,2
Nord-Trøndelag	330 301	39 209	30,8	47,4	348 872	42 451	30,7	47,7
Nordland	874 860	184 939	34	51,2	890 666	203 848	33	49,4
Troms	777 679	169 084	38,5	60,4	826 739	198 090	40,5	62,7
Finnmark	388 811	137 613	30,1	43,1	385 552	142 673	30,3	43,7
I alt	19 203 237	4 898 885	35,6	52,4	19 803 632	5 050 573	35,4	52,6

Kilde: SSB; <http://www.ssb.no/staistikkbanken> tabell 08402 og 03706

TABELL 8.13 GJESTEDØGN FORDELT ETTER FORMÅL. 2011 OG 2012

Fylke	2011				2012			
	I alt	Kurs / konferanse	Yrke	Ferie / Fritid	I alt	Kurs / konferanse	Yrke	Ferie / Fritid
Østfold	338 090	56 210	136 169	145 711	357 939	52 371	154 852	150 716
Akershus	1 514 063	412 702	628 665	472 696	1 664 702	442 234	683 961	538 507
Oslo	3 507 801	378 455	1 631 518	1 497 828	3 575 563	364 732	1 657 025	1 553 806
Hedmark	413 198	64 739	137 253	211 206	521 369	72 434	167 743	281 192
Oppland	1 418 847	228 312	173 805	1 016 730	1 348 746	215 169	155 663	977 914
Buskerud	1 530 668	252 322	241 018	1 037 328	1 532 838	242 093	263 433	1 027 312
Vestfold	493 836	91 141	195 023	207 672	504 942	93 794	200 974	210 174
Telemark	560 452	59 682	143 989	356 781	534 468	57 727	125 257	351 484
Aust-Agder	226 620	29 000	86 723	110 897	235 170	33 552	90 485	111 133
Vest-Agder	617 009	67 148	277 496	272 365	613 098	65 279	303 664	244 155
Rogaland	1 428 478	148 382	877 900	402 196	1 468 042	163 263	868 807	435 972
Hordaland	2 047 549	198 844	743 519	1 105 186	2 099 020	214 688	836 260	1 048 072
Sogn og Fjordane	710 138	57 487	169 883	482 768	723 723	61 971	195 290	466 462
Møre og Romsdal	840 729	85 809	398 464	356 456	866 263	90 259	417 525	358 479
Sør-Trøndelag	1 184 108	128 713	486 540	568 855	1 305 920	139 628	541 032	625 260
Nord-Trøndelag	330 301	62 532	140 671	127 098	348 872	69 822	152 142	126 908
Nordland	874 860	90 370	340 114	444 376	890 666	97 560	349 148	443 958
Troms	777 679	97 389	328 317	351 973	826 739	84 731	353 775	388 233
Finnmark	388 811	38 299	136 605	213 907	385 552	31 031	125 813	228 708
I alt	19 203 237	2 547 536	7 273 672	9 382 029	19 803 632	2 592 338	7 642 849	9 568 445

Kilde: Statistisk sentralbyrå. Statistikkbanken tabellen 08403

CAMPINGSTATISTIKK. 2012

TABELL 8.14 ANTALL CAMPINGPLASSER, KAPASITET OG OVERNATTINGER. FYLKE. 2012

	Registrerte plasser i alt		Antall overnattinger				
	Antall camping-plasser	Kapasitet i hytte eller rom	I alt	Sesong-kontrakter	Telt, vogn	Bobiler	Hytter
Østfold	26	247	455 537	300 927	70 491	21 119	63 000
Oslo/Akershus	6	71	:	:	:	:	:
Hedmark	48	711	473 023	226 932	77 070	28 727	140 294
Oppland	97	1549	949 797	422 934	179 948	85 150	261 765
Buskerud	54	610	582 367	319 480	117 538	38 032	107 317
Vestfold	36	340	:	:	:	:	:
Telemark	49	527	377 006	179 049	78 067	44 607	75 283
Aust-Agder	30	660	411 715	175 208	83 275	49 231	104 001
Vest-Agder	20	591	401 572	103 994	95 896	69 954	131 728
Rogaland	29	373	468 581	162 749	105 439	81 727	118 666
Hordaland	46	628	462 650	101 464	111 981	75 792	173 413
Sogn og Fjordane	65	1007	606 973	86 310	166 381	95 643	258 639
Møre og Romsdal	69	1007	566 067	76 786	98 609	96 633	294 039
Sør-Trøndelag	37	623	384 339	139 522	84 836	47 579	112 402
Nord-Trøndelag	39	557	285 115	120 916	49 604	35 346	79 249
Nordland	70	1299	517 303	90 157	92 566	95 601	238 979
Troms	26	398	172 905	37 345	28 513	26 275	80 772
Finnmark	24	566	147 577	16 345	26 214	24 489	80 529
I alt	771	11 764	8 238 854	3 163 084	1 680 869	975 460	2 419 441

Kilde: Statistisk sentralbyrå. <http://www.ssb.no/overnatting/arkiv/tab-2011-02-04-12.html>
og statistikkbanken tabell 08353

FIGUR 8.6 ANTALL SYSSELSATTE I HOTELL- OG RESTAURANTDRIFT 2000 OG 2012.

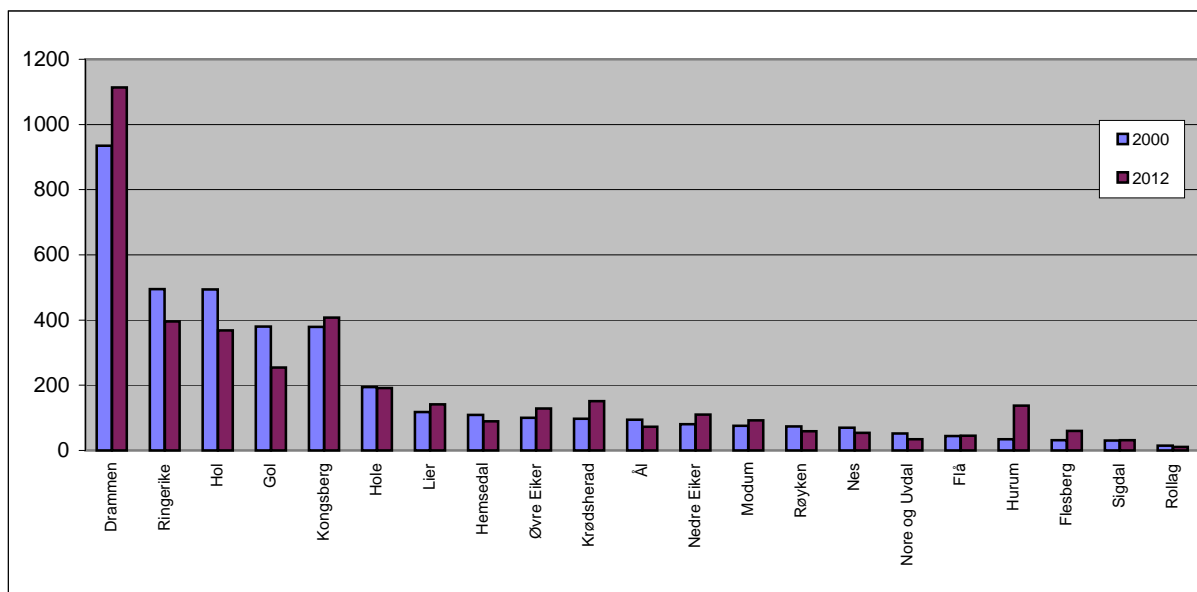

Kilde: Statistisk sentralbyrå. Arbeidsmarkedsstatistikk. www.ssb.no/regsyst

TABELL 8.15 Bedrifter innen Hotell- og restaurantvirksomhet. Hovedtall, etter næringshovedgruppe. Buskerud fylke, etter kommune. 2007

Kommune	55.1 Hotellvirksomhet			55.2 Annen overnatting			55.3 Restaurantvirksomhet			55.4 Drift av barer			55.5 Kantine- og catering		
	Antall bedrifter	Antall sysselsa	Omsetn. 1000 kr.	Antall bedrifter	Antall syssels	Omsetn. 1000 kr.	Antall bedrifter	Antall syssels	Omsetn. 1000 kr.	Antall bedrifter	Antall syssels	Omsetn. 1000 kr.	Antall bedrifter	Antall sysselsa	Omsetn. 1000 kr.
Buskerud	108	1 911	1 358 912	111	291	235 655	414	2 384	1 017 846	26	149	46 274	83	416	199 076
Drammen	3	169	114 748	3	7	1 963	113	872	402 743	10	49	11 083	25	150	71 729
Kongsberg	6	133	104 768	3	23	8 968	44	282	101 268	2	6	:	16	85	52 842
Ringerike	6	149	95 183	7	13	6 687	50	266	111 632	6	57	15 419	6	13	8 588
Hole	6	141	114 457	7	7	5 940	7	46	22 252	1	1	:	2	3	:
Flå	2	24	:	4	4	1 867	1	17	:	-	-	-	-	-	-
Nes	7	43	20 371	6	9	6 276	8	12	5 773	-	-	-	-	-	-
Gol	15	259	242 373	13	33	16 085	10	52	22 611	-	-	-	1	0	:
Hemsedal	10	115	68 788	16	92	122 707	13	71	53 421	1	9	:	2	3	:
Ål	7	33	23 629	10	7	4 358	9	35	10 450	1	5	:	1	11	:
Hol	21	422	350 786	19	58	33 626	20	94	35 250	-	-	-	1	1	:
Sigdal	2	23	:	2	4	:	5	10	2 986	-	-	-	1	1	:
Krødsherad	2	54	:	3	5	2 153	6	10	6 329	1	1	:	-	-	-
Modum	3	49	31 516	2	3	:	14	58	19 225				1	6	:
Øvre Eiker	2	26	:	2	7	:	25	108	33 535	1	7	:	4	36	9 503
Nedre Eiker	-	-	-	-	-	-	25	113	45 640	-	-	-	5	16	7 642
Lier	1	19	:	1	1	:	28	174	75 623				11	75	30 331
Røyken	-	-	-	1	2	:	8	47	19 185	2	14	:	6	16	10 083
Hurum	4	154	81 034	-	-	-	18	82	32 452	-	-	-	-	-	-
Flesberg	2	42	:	2	3	:	5	10	4 510	-	-	-	-	-	-
Rollag	1	9	:	-	-	-	2	2	:	1	0	:	-	-	-
Nore og Uvdal	8	47	12 807	10	13	6 098	3	23	3 618	-	-	-	1	0	:

Kilde: SSB, Hotell- og restaurantvirksomhet, Strukturstatistikk 2007 (spesialbestilt)

**TABELL 9.1 BILBESTAND, BEFOLKNING OG BILER PER 1000 INNBYGGERE FORDELT PÅ FYLKER
2011 OG 2012**

	31.12.2011			31.12.2012		
	Bilbestand	Folkemengde	Biler per 1000 innbygger	Bilbestand	Folkemengde	Biler per 1000 innbygger
01 Østfold	154 045	278 352	553	158 008	282 000	560
02 Akershus	349 121	556 254	628	358 681	566 399	633
03 Oslo	313 714	613 285	512	325 184	623 966	521
04 Hedmark	123 611	192 791	641	126 828	193 719	655
05 Oppland	118 083	187 147	631	120 560	187 254	644
06 Buskerud	168 692	265 164	636	173 542	269 003	645
07 Vestfold	132 533	236 424	561	135 320	238 748	567
08 Telemark	98 286	170 023	578	100 263	170 902	587
09 Aust-Agder	64 052	111 495	574	65 660	112 772	582
10 Vest-Agder	90 497	174 324	519	92 760	176 353	526
11 Rogaland	237 968	443 115	537	245 658	452 159	543
12 Hordaland	239 512	490 570	488	246 105	498 135	494
14 Sogn og Fjordane	59 936	108 201	554	61 453	108 700	565
15 Møre og Romsdal	144 660	256 628	564	148 643	259 404	573
16 Sør-Trøndelag	155 622	297 950	522	158 946	302 755	525
17 Nord-Trøndelag	76 915	133 390	577	79 296	134 443	590
18 Nordland	127 759	238 320	536	131 383	239 611	548
19 Troms Romsa	83 841	158 650	528	86 582	160 418	540
20 Finnmark	38 793	73 787	526	40 207	74 534	539
Norge	2 777 640	4 985 870	557	2 855 079	5 051 275	565

Kilde: Statistisk sentralbyrå, statistikkbanken tabell 04759

VEITRAFIKKULYKKER MED PERSONSKADE.

TABELL 9.2 VEITRAFIKKULYKKER OG PERSONER DREPT ELLER SKADD 2010-2012.

Kommune	Antall ulykker i alt			Personer skadd			Personer drept		
	2010	2011	2012	2010	2011	2012	2010	2009	2012
Drammen	38	41	42	43	67	53	1	3	-
Nedre Eiker	9	12	19	10	16	21	-	2	1
Lier	22	22	33	29	33	42	2	1	2
Røyken	16	15	14	22	20	16	1	1	-
Hurum	11	9	8	14	11	9	3	-	-
Sigdal	4	2	8	6	5	12	-	-	-
Modum	15	7	18	19	12	20	-	1	2
Øvre Eiker	15	11	16	22	11	22	-	2	-
Krødsherad	10	4	5	17	4	8	1	-	-
Ringerike	51	57	50	69	78	62	1	-	1
Hole	15	10	8	22	12	14	2	-	-
Flå	5	3	5	13	6	8	2	1	-
Nes	5	-	3	9	-	8	-	-	2
Gol	7	9	7	17	14	15	1	-	-
Hemsedal	5	5	8	6	11	8	-	-	-
Ål	6	7	6	7	10	10	-	1	-
Hol	7	8	5	7	9	7	-	-	-
Kongsberg	19	17	15	23	34	25	-	1	-
Flesberg	6	4	4	10	5	6	-	-	1
Rollag	-	1	2	-	-	10	-	-	-
Nore og Uvdal	3	3	5	5	3	6	-	-	-
Buskerud	269	247	281	370	361	382	14	13	9

Kilde: Statistisk sentralbyrå, statistikkbanken tabell 10209

TABELL 9.3 VEITRAFIKKULYKKER OG PERSONER DREPT ELLER SKADD. FYLKE 2010-2012.

Fylke	Antall ulykker i alt			Personer skadd			Personer drept		
	2010	2011	2012	2010	2011	2012	2010	2009	2012
Buskerud	269	247	281	370	361	382	14	13	9
Østfold	422	366	400	594	464	544	13	12	6
Akershus	561	609	577	796	787	766	18	21	12
Oslo	881	757	769	1148	905	861	5	8	8
Hedmark	275	279	300	423	384	420	17	18	12
Oppland	263	238	238	397	349	312	13	6	8
Vestfold	340	317	348	481	479	497	3	8	5
Telemark	334	286	295	497	418	396	9	8	7
Aust-Agder	178	170	170	265	225	244	7	5	6
Vest-Agder	218	215	217	291	298	301	12	13	7
Rogaland	438	459	434	608	636	590	8	11	13
Hordaland	631	573	570	887	792	754	21	19	15
Sogn og Fjordane	142	144	0	199	192	0	4	7	0
Møre og Romsdal	353	314	147	555	495	195	8	20	4
Sør-Trøndelag	441	426	326	601	536	450	11	11	6
Nord-Trøndelag	137	130	435	180	199	580	11	10	6
Nordland	299	291	145	465	440	203	22	11	2
Troms	174	164	261	258	237	375	9	6	9
Finmark	78	94	155	115	166	201	3	5	10
I alt	6 434	6 079	86	9 130	8 363	124	208	212	0

Kilde: Statistisk sentralbyrå, statistikkbanken tabell 10209

TABELL 9.4 ARBEIDSTAKERE 16-74 ÅR ETTER BOSTED OG ARBEIDSSTED 4.KVARTAL 2011

Bosted\arb.sted	Drammen	Kongsberg	Ringerike	Hole	Flå	Nes	Gol	Hemsedal	Ål	Hol	Sigdal	Krødsherad	Modum	Øvre Eiker	Nedre Eiker	Lier	Røyken	Hurum	Flesberg	Rollag	Nore og Uvdal	Utenfor fylket	Antall arb. bosat
Drammen	17779	564	64	5	0	2	4	2	8	5	15	13	117	522	1023	2842	406	87	9	1	6	8770	32244
Kongsberg	501	11279	25	1	1	4	1	0	1	0	11	4	29	206	89	88	10	3	78	16	20	1420	13787
Ringerike	169	48	10189	754	3	2	10	1	7	5	18	57	215	63	47	75	10	8	4	0	2	3084	14771
Hole	34	1	855	1028	0	1	2	0	0	1	2	5	16	5	3	26	6	0	0	0	0	1302	3287
Flå	6	1	15	0	378	42	22	2	15	1	3	8	4	0	2	0	0	0	0	0	2	59	560
Nes	8	8	6	1	33	1206	256	5	89	20	2	1	4	4	5	3	0	0	1	0	8	154	1814
Gol	12	1	17	1	8	55	1876	57	202	21	4	2	1	2	2	3	0	0	0	0	2	209	2475
Hemsedal	11	1	2	0	0	2	113	931	17	5	0	0	0	2	0	0	2	0	1	0	1	150	1238
Ål	8	3	14	1	2	12	275	7	1874	109	1	0	1	3	1	1	0	0	0	0	0	210	2522
Hol	8	5	10	0	3	8	60	3	177	1985	3	1	2	2	1	2	0	0	0	1	9	249	2529
Sigdal	89	57	16	0	1	2	1	0	3	0	1287	40	182	63	56	15	5	1	9	0	2	109	1938
Krødsherad	23	10	86	1	32	1	2	0	3	0	49	757	94	15	7	8	3	1	1	0	1	100	1194
Modum	646	189	236	16	2	1	4	1	4	5	93	117	3774	409	280	170	16	6	10	1	0	639	6619
Øvre Eiker	1603	996	47	4	1	3	0	0	0	1	24	12	279	3685	929	365	42	4	11	2	5	1077	9090
Nedre Eiker	3778	414	27	3	0	3	2	2	0	1	18	5	113	769	3920	778	93	16	4	0	1	2086	12033
Lier	2449	108	42	5	0	2	0	0	1	1	6	6	36	89	186	4735	220	37	0	2	1	4905	12831
Røyken	964	45	13	4	1	2	1	0	0	1	0	0	11	29	68	550	2915	201	2	0	2	5865	10674
Hurum	352	12	7	0	0	0	1	0	0	1	0	2	4	13	14	197	380	2098	0	0	0	1518	4599
Flesberg	32	576	4	0	0	0	0	0	1	1	8	1	9	21	18	5	2	0	597	37	20	92	1424
Rollag	10	75	0	0	0	0	0	0	0	0	1	0	2	2	2	2	0	0	37	479	52	43	705
Nore og Uvdal	22	38	2	0	0	28	8	1	3	17	1	1	1	4	4	0	1	0	3	59	1108	92	1393
Utenfor fylket	7027	2319	2136	258	14	35	192	74	120	99	32	89	553	423	676	3008	1119	351	32	15	64		
Antall personer som arbeider i:	35531	16750	13813	2082	479	1411	2830	1086	2525	2279	1578	1121	5447	6331	7333	12873	5230	2813	799	613	1306		

Kilde: Statistisk sentralbyrå, statistikkbanken - tabell 03321 pendlingsstrømmer

TRAFIKKRESULTATER

TABELL 9.5 ANTALL KOLLEKTIVREISER (BUSS) INNEN BUSKERUD. 2007 - 2012

	2007	2008	2009	2010	2011	2012
Bjørhovdens Bilruter AS	112 440	*	*	*	*	*
Hallingdal Billag	259 943	256 550	254 317	251 140	261 419	311 374
Gj & It Skreprud ANS	12 331	12 166	12 325	12 362	12 474	12 824
Nettbuss Drammen AS	9 395 390	9 686 873	9 874 378	10 096 819	10 253 351	10 171 010
Nettbuss Ringerike AS						386 368
Sogn Billag LL	1 016 996	854 909	866 720	885 448	893 668	915 493
	98 868	96 248	104 917	111 806	108 026	68 748
TOTALT	10895968	10906746	11112657	11357575	11528938	11865817

Kilde: Buskerud fylkeskommune, samferdselsseksjon/Brakar ved Siv Anita Sletten

*Bjørhovdens Bilruter AS er kjøpt opp av Nettbuss Drammen AS og lagt ned

FIGUR 9.1 ANTALL KOLLEKTIVREISER (BUSS) INNEN BUSKERUD. 2007 - 2012

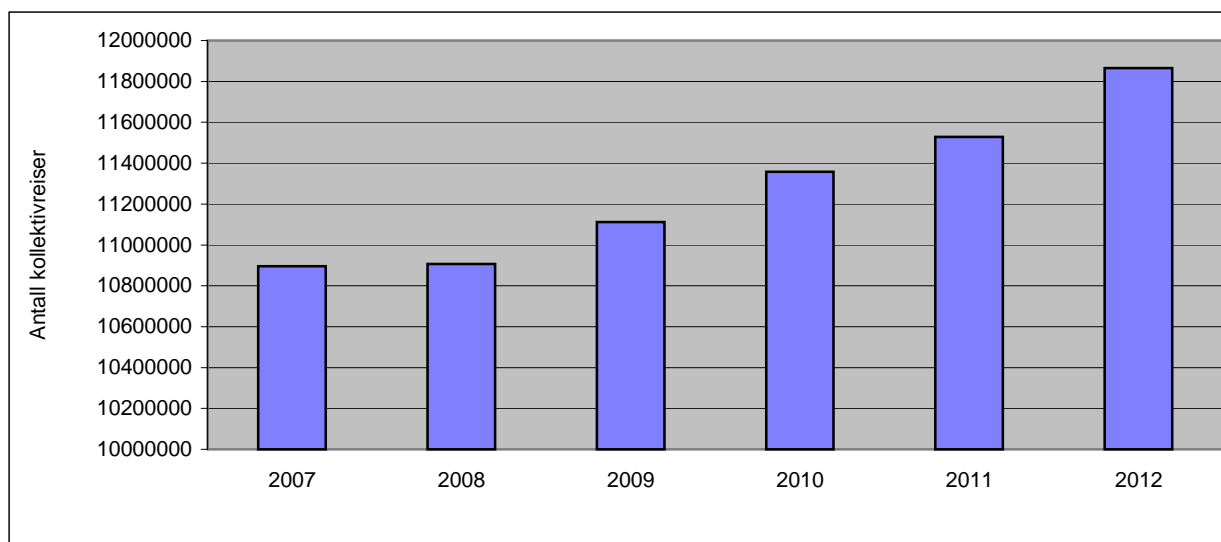

Kilde: Brakar ved Siv Anita Sletten

TABELL 10.1 PRODUKSJON AV ELEKTRISK KRAFT, ETTER ART OG FYLKET/EIERGRUPPE 2009-2011

	2011							
	2009	2010 I alt	Bruttoproduksjon					Pumpekraft forbruk
			Vasskraft stasjonar	Varmekraft stasjonar	Vindkraft	Forbruk i stasjonane		
I alt	131 773	123 630	127632	121553	4795	1283	544	1807
Østfold	4 740	4 746	4901	4890	12	-	14	-
Akershus	991	979	948	946	1	-	6	-
Oslo	80	71	66	17	49	-	-	-
Hedmark	2 501	2 406	2602	2576	26	-	26	0
Oppland	6 778	6 422	6865	6862	3	-	40	5
Buskerud	9 580	9 493	10697	10448	249	-	48	-
Vestfold	15	22	14	14	-	-	-	-
Telemark	12 232	12 235	12630	12630	-	-	35	2
Aust-Agder	4 672	4 019	3942	3942	-	-	34	90
Vest-Agder	9 682	7 735	8204	8046	151	6	121	5
Rogaland	13 919	13 856	11480	9769	1578	133	37	1112
Hordaland	16 617	14 103	16910	15780	1130	-	14	131
Sogn og Fjordane	14 559	12 808	14487	14418	-	69	45	364
Møre og Romsdal	6 774	6 150	6746	6165	206	375	23	32
Sør-Trøndelag	5 127	4 400	4819	4401	58	360	18	27
Nord-Trøndelag	3 026	2 595	3220	3131	0	89	39	35
Nordland	15 361	15 854	13560	13521	-	40	27	4
Troms	2 335	2 519	2446	2446	-	-	6	-
Finnmark	2 711	3 145	3025	1550	1265	211	8	-
Svalbard	72	72	68	-	68	-	5	-
Stat	52 355	52 098	46453	41693	4026	734	63	877
Fylke/kommune	66 304	60 529	67898	66873	599	427	474	899
Fylkeskommunalt	4 268	3 796	4378	4290	0	89	49	35
Felleskommunalt	51 981	47 452	53529	52693	508	328	401	594
Kommunalt	10 055	9 281	9991	9890	91	10	23	270
Privat	13 113	11 003	13280	12988	170	123	7	31

Kilde: Statistisk sentralbyrå, statistikkbanken tabell 08308 og 08309

TABELL 10.2 NETTOFORBRUK AV ELEKTRISK KRAFT ETTER FORBRUKERGRUPPE. GWH. 2011

Fylke	Forbruk i alt	Kraftintensiv industri	Bergverksdrift og utvinning	Industri utenom kraftintensiv industri	Diverse forsynings- og renovasjonsvirksomhet	Transport og lagring	Bygg- og anleggsvirksomhet og annen tjenesteyting	Hushald og jordbruk
Østfold	5 819	1 981	5	548	66	94	1 098	2 027
Akershus	7 305	82	28	313	161	271	2 397	4 053
Oslo	8 965	67	10	268	564	292	3 858	3 906
Hedmark	3 025	14	5	441	95	18	883	1 569
Oppland	3 415	24	6	466	92	65	1 069	1 693
Buskerud	5 008	826	10	535	88	99	1 191	2 260
Vestfold	3 537	138	17	482	64	53	997	1 787
Telemark	5 445	2 834	4	271	41	40	833	1 421
Aust-Agder	1 801	252	8	154	15	23	500	850
Vest-Agder	5 893	3 453	2	326	39	53	759	1 260
Rogaland	10 570	3 390	1 041	692	93	171	1 833	3 349
Hordaland	11 876	2 763	2 088	961	87	101	2 196	3 679
Sogn og Fjordane	6 721	5 024	15	242	19	20	556	846
Møre og Romsdal	10 220	5 164	1 297	636	70	48	1 099	1 905
Sør-Trøndelag	5 398	1 366	13	331	90	74	1 414	2 110
Nord-Trøndelag	3 178	1 192	14	274	21	28	635	1 014
Nordland	9 800	5 527	28	666	69	120	1 238	2 152
Troms	3 367	757	10	167	40	38	942	1 412
Finnmark	2 868	-	1 512	66	15	38	488	750
Svalbard	63	-	24	-	-	1	17	21
Norge	114 275	34 854	6 138	7 840	1 726	1 647	24 005	38 064

Kilde: Statistisk sentralbyrå, statistikkbanken tabell 08312

KOMMUNALE AVGIFTER 2006-2013

TABELL 11.1 VANNAVGIFT FOR EN BOLIG UTEN MVA.

	2006	2007	2008	2009	2010	2011	2012	2013
Drammen	7,77	8,16	8,57	9,85	10,34	11,06	11,59	12,66
Nedre Eiker	10,09	10,09	10,84	10,84	13,76	16,00	16,48	16,64
Lier	5,88	5,95	5,21	10,35	10,35	10,35	11,35	11,84
Røyken	8,00	7,00	7,30	10,00	10,70	10,70	11,05	11,49
Hurum	11,00	11,00	10,50	12,20	15,50	16,90	17,30	17,30
Sigdal	13,00	14,00	14,00	16,50	19,80	23,88	28,66	28,66
Modum	9,50	9,50	12,60	13,60	14,40	15,12	14,89	15,64
Øvre Eiker	8,95	8,95	8,95	9,48	9,90	12,16	12,70	13,00
Krødsherad	7,09	7,27	7,38	11,00	11,17	11,38	11,55	11,55
Ringerike	13,40	12,40	8,50	8,50	14,00	14,00	14,00	15,50
Hole	8,42	8,67	9,02	9,38	10,15	10,14	10,66	12,51
Flå	22,64	26,04	16,42	19,84	20,82	25,82	30,36	27,15
Nes	10,00	7,50	5,70	4,00	5,50	11,00	8,50	9,50
Gol	12,80	13,30	10,26	12,10	14,80	14,80	16,90	16,90
Hemsedal	12,00	13,00		10,30	10,50	11,70	11,70	13,59
Ål	18,08	18,44	11,52	11,98	11,98	11,98	12,82	12,82
Hol	7,60	7,60	5,30	5,30	5,30	7,91	10,98	10,87
Kongsberg	5,85	6,11	6,11	6,70	7,70	7,70	7,70	6,20
Flesberg	14,12	14,61	14,61	14,98	17,84	17,84	20,16	21,17
Rollag	9,60	10,00	7,94	9,00	10,60	11,13	11,13	12,20
Nore og Uvdal	14,50	15,00	8,00	8,80	10,00	11,00	12,00	13,20
Gj.snitt. i Buskerud	10,97	11,17	9,44	10,70	12,15	13,46	14,40	14,78

FIGUR 11.1 VANN- OG KLOAKKAVGIFTER I KOMMUNENE, 2013.

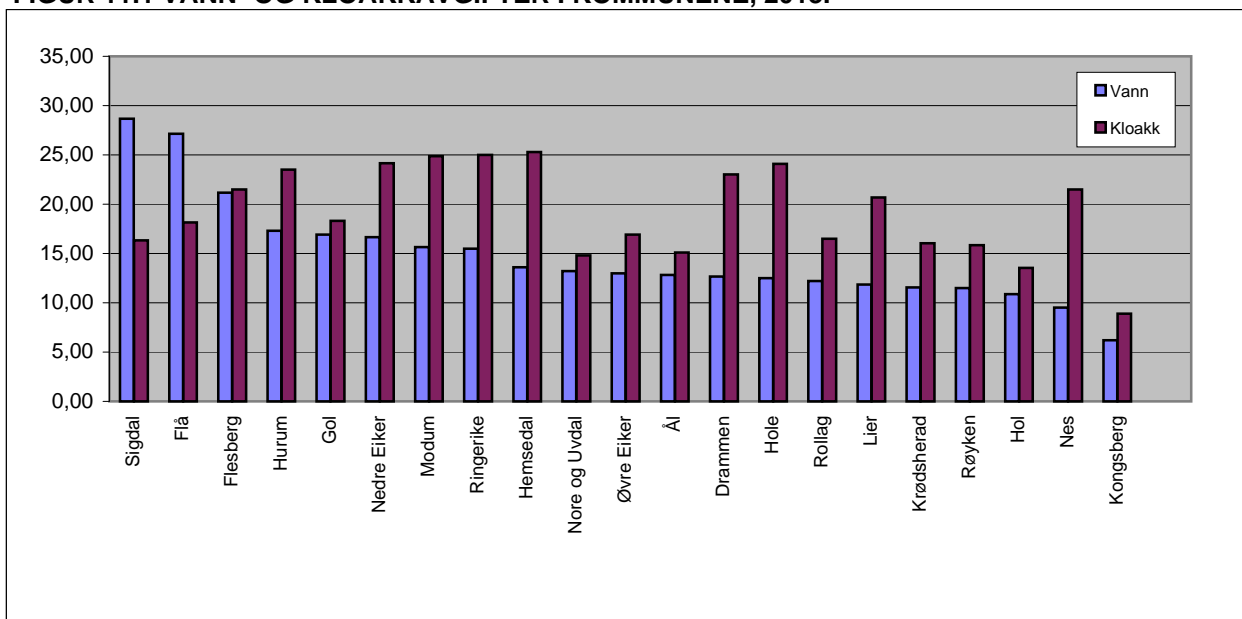

Kilde: Kommunene i Buskerud (nettsider)

KOMMUNALE AVGIFTER I KOMMUNENE 2006-2013

TABELL 11.2 KLOAKKAVGIFT FOR EN BOLIG UTEN MVA.

	2006	2007	2008	2009	2010	2011	2012	2013
Drammen	11,73	12,32	14,78	17,74	18,63	20,49	21,71	23,01
Nedre Eiker	15,30	15,30	16,85	19,94	20,68	21,20	23,68	24,16
Lier	14,85	15,25	13,84	16,82	18,76	19,07	20,30	20,67
Røyken	9,00	9,00	9,40	14,00	14,90	14,90	15,38	15,84
Hurum	13,00	13,50	13,50	17,50	19,70	21,40	21,80	23,50
Sigdal	13,50	13,50	13,50	16,41	19,70	19,45	16,34	16,34
Modum	18,00	18,00	20,48	20,80	21,84	22,96	22,61	24,86
Øvre Eiker	11,86	11,83	11,83	12,53	12,84	13,22	14,40	16,90
Krødsherad	15,95	16,36	16,61	15,28	15,51	15,80	16,04	16,04
Ringerike	19,00	20,00	21,00	23,50	25,00	25,00	25,00	25,00
Hole	18,48	19,46	20,18	20,99	22,70	22,70	21,92	24,08
Flå	20,82	27,07	19,64	24,99	21,72	15,30	24,51	18,15
Nes	22,00	20,00	17,40	16,00	19,00	18,00	19,50	21,50
Gol	21,60	21,60	14,91	15,32	15,80	15,80	18,30	18,30
Hemsedal	22,80	23,80	20,00	20,00	20,40	21,70	22,60	25,29
Ål	22,11	22,55	14,82	15,42	15,42	17,74	17,74	15,10
Hol	10,00	10,00	9,50	9,50	9,50	11,10	11,46	13,53
Kongsberg	11,10	11,71	11,10	12,20	11,10	11,10	11,10	8,90
Flesberg	20,30	21,00	21,00	20,23	21,50	21,50	21,50	21,50
Rollag	12,60	13,20	9,70	11,60	13,70	14,40	14,40	16,50
Nore og Uvdal	17,50	18,40	10,00	11,00	12,00	12,00	14,00	14,80
Gj.snitt. i Buskerud	16,26	16,85	15,24	16,75	17,64	17,85	18,78	19,24

FIGUR 11.2 GJENNOMSNTTLIG VANN- OG KLOAKKAVGIFT I BUSKERUD. 2002-2013



Kilde: Kommunene i Buskerud (nettsider)

KOMMUNALE AVGIFTER I KOMMUNENE 2006-2013

TABELL 11.3 RENOVASJONSAVGIFT UTEN MVA. SEKK/STATIV SOM TØMMES 1 GANG PR. UKE.

	Kr / år							
	2006	2007	2008	2009	2010	2011	2012	2013
Drammen	1 976	1 976	1 941	2 056	2 240	2 913	2 186	2120
Nedre Eiker	1 972	2 011	2 211	2 565	2 796	2 908	2 726	2208
Lier	1 678	1 846	2 123	2 477	2 700	2 808	2 633	2264
Røyken	1 883	1 883	2 034	2 277	2 482	2 482	2 303	2027
Hurum	1 868	1 868	1 867	2 055	2 158	2 158	2 024	1942
Sigdal	1 200	1 200	1 200	1 200	1 254	1 507	1 507	1507
Modum	1 835	1 927	1 926	2 266	2 493	2 543	2 384	1907
Øvre Eiker	1 895	2 028	2 123	2 463	2 635	2 820	2 644	2195
Krødsherad	1 939	1 990	2 149	2 218	2 218	2 381	2 200	2222
Ringerike	1 730	1 730	1 780	2 080	2 340	2 310	2 330	2184
Hole	1 730	1 730	1 780	2 080	2 310	2 309	2 184	2185
Flå	1 660	1 660	1 296	1 296	1 198	2 248	1 750	1926
Nes	2 060	2 280	1 900	1 960	2 100	2 100	1 710	1880
Gol	1 988	1 988	1 938	1 900	1 640	1 640	1 510	1410
Hemsedal	1 750	1 750	1 750	1 886	1 955	1 955	2 048	2148
Ål	1 949	1 559	1 559	1 632	1 746	1 746	1 568	1882
Hol	1 910	2 006	2 006	2 006	2 006	2 205	1 663	1926
Kongsberg	1 637	1 637	2 533	3 293	2 913	2 913	2 767	2573
Flesberg	2 064	2 126	2 190	2 299	2 470	2 470	2 347	2347
Rollag	1 900	1 950	2 008	2 179	2 240	2 300	2 300	2185
Nore og Uvdal	1 750	1 820	2 000	2 250	2 340	2 340	1 900	1900
Gj.snitt. i Buskerud	1 835	1 862	1 924	2 111	2 193	2 321	2 122	2 043

Kilde: Kommunenes tekniske etater / nettsider

FIGUR 11.3 ENDRING I KOMMUNENES RENOVASJONSAVGIFTER I PROSENT, 2012-2013.

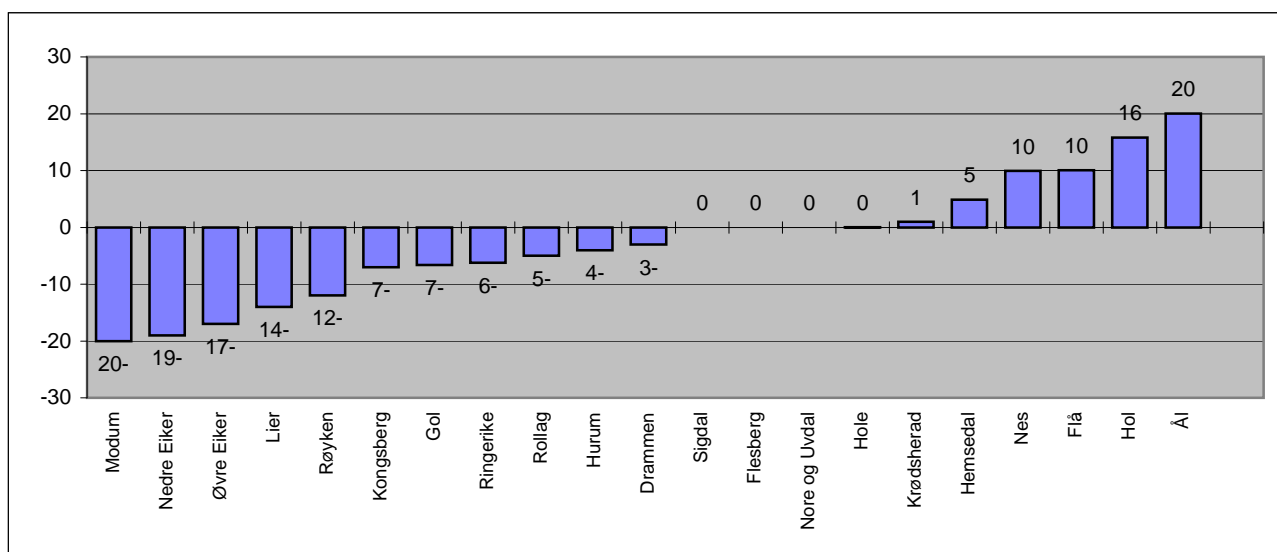

Kilde: Kommunenes tekniske etater.

KOMMUNEREGNSKAPSSTATISTIKK, 2012. FYLKESKOMMUNER.

TABELL 11.4 FYLKESKOMMUNENES NETTODRIFTSUTGIFTER, KRONER PR. INNBYGGER. 2011

	Av dette		
	Netto Driftsutgifter	Videregående opplæring	Tannhelse
Østfold	8 917	5 908	355
Akershus	8 880	5 544	350
Oslo	53 562	3 236	235
Hedmark	10 606	5 757	469
Oppland	10 562	5 698	431
Buskerud	8 706	5 107	418
Vestfold	8 445	5 171	396
Telemark	9 860	5 770	481
Aust-Agder	9 485	6 024	440
Vest-Agder	10 307	5 650	455
Rogaland	9 327	5 424	380
Hordaland	10 278	5 461	391
Sogn og Fjordane	18 551	7 582	654
Møre og Romsdal	12 366	6 084	469
Sør-Trøndelag	10 038	5 139	360
Nord-Trøndelag	14 454	7 367	542
Nordland	15 366	7 178	688
Troms	15 481	6 867	787
Finmark	17 058	7 689	907

FIGUR 11.4 FYLKESKOMMUNENES NETTO DRIFTSUTGIFTER, KRONER PR. INNBYGGER. 2012

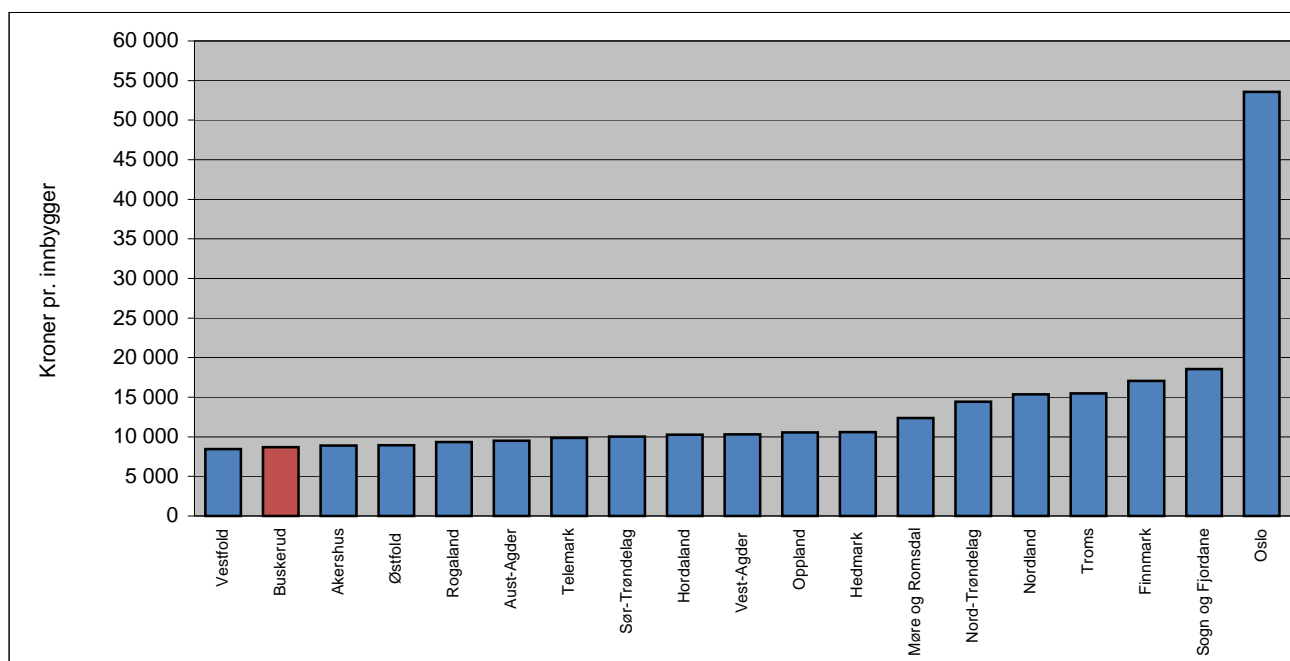

Kilde: Statistisk sentralbyrå. www.ssb.no - statistikkbanken - "KOSTRA" tabell 04940

KOMMUNEREGNSKAPSSTATISTIKK. 2012

TABELL 11.5 KOMMUNENES BRUTTO DRIFTSUTGIFTER PR. INNBYGGER ETTER HOVEDFORMÅL I FØLGE KOSTRA. 2012

	Brutto drifts utgifter til adm.styr og fellesutg. styr.	Barnehage og grunn- skole	Helsevern, sosiale tjenester mv.	Bolig-, tiltaks- og nærings- formål	Kultur og kirke,	Vann, avløp renovasjon brannvern	Sam- ferdsels- formål
Drammen	3 938	18 624	22 904	2 454	3 247	6 202	1 430
Nedre Eiker	3 481	20 460	21 370	334	1 682	3 415	628
Lier	3 855	22 001	19 245	659	2 003	4 800	918
Røyken	3 804	23 190	16 321	469	1 574	3 828	718
Hurum	6 204	19 794	21 046	922	1 422	7 843	790
Sigdal	5 349	18 961	30 902	2 611	2 788	5 951	941
Modum	3 869	20 881	26 094	1 444	3 305	3 191	917
Øvre Eiker	3 937	19 487	21 283	1 225	2 154	3 160	810
Krødsherad	7 554	20 534	25 036	2 173	2 206	6 101	1 035
Ringerike	4 268	18 051	25 755	2 153	1 941	2 999	819
Hole	4 454	24 240	23 289	1 231	4 003	6 065	515
Flå	10 493	25 073	36 441	7 850	2 931	34 142	1 436
Nes	8 259	19 266	33 118	4 917	3 391	7 586	1 118
Gol	13 704	20 378	29 190	4 835	3 607	13 963	1 216
Hemsedal	10 612	26 286	25 904	3 069	3 411	27 755	1 341
Ål	8 860	25 893	33 192	5 126	5 912	5 735	1 951
Hol	10 769	26 401	35 335	7 453	6 357	20 122	3 467
Kongsberg	5 447	20 906	24 351	915	3 091	4 817	1 647
Flesberg	8 352	23 674	28 243	1 948	2 601	7 365	680
Rollag	13 779	25 807	46 024	7 880	4 699	6 538	1 198
Nore og Uvdal	13 803	24 145	38 492	12 649	7 256	7 872	1 886
Buskerud	4 889	20 481	23 531	1 907	2 729	5 557	1 123

Kilde:SSB.no/Kostragrunnlagsdata/Tabell: 04938: A. Finansielle nøkkeltall og adm.,styring og fellesutgifter -
*Tallene er ikke summen av alle kolonne i tabellen.

FIGUR 11.5 KOMMUNENES BRUTTO DRIFTSUTGIFTER I ALT. KRONER PR. INNBYGGER. 2012

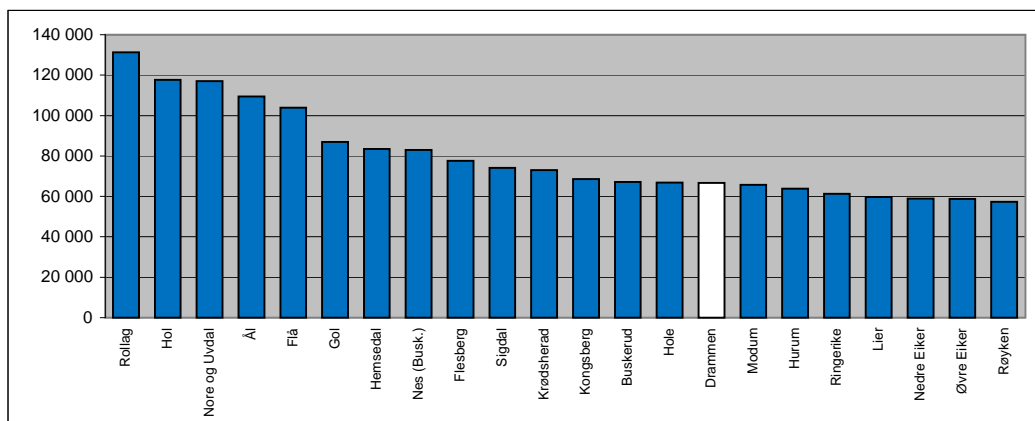

Kilde: Statistisk sentralbyrå. www.ssb.no/kostra - kommune-Grunnlagsdata - A. Finansielle nøkkeltall.

TABELL 11.6 NETTO DRIFTSUTGIFTER TIL GRUNNSKOLER OG BARNEHAGER. KR. 2011 - 2012

	Grunnskoler				Barnehager			
	Netto driftsutgifter				Netto driftsutgifter			
	per innbygger		per innbygger 6-15 år		per innbygger		per innbygger 1-5 år	
	2011	2012	2011	2012	2011	2012	2011	2012
Drammen	9 472	9 483	81 763	81 720	6 210	6 988	99 345	113 395
Nedre Eiker	9 865	10 529	72 757	77 348	6 687	7 142	104 611	109 846
Lier	12 055	12 538	89 458	93 832	6 588	7 139	101 318	111 458
Røyken	13 365	14 094	92 145	98 119	7 583	7 326	114 475	112 880
Hurum	10 993	12 418	84 426	99 442	5 591	6 129	103 752	116 356
Sigdal	12 050	12 994	99 060	104 963	4 987	4 892	95 810	97 242
Modum	11 094	11 272	96 169	98 578	6 289	6 818	116 017	123 541
Øvre Eiker	10 434	10 779	84 196	87 414	6 219	6 174	99 206	102 233
Krødsherad	12 461	12 494	123 814	122 357	5 680	6 263	107 965	117 000
Ringerike	9 152	10 158	82 786	93 153	5 291	5 745	98 977	106 092
Hole	13 709	14 035	107 260	112 126	6 480	6 865	104 500	108 740
Flå	16 003	17 681	139 050	160 043	4 472	5 489	112 780	140 561
Nes	11 282	12 132	96 399	103 156	3 733	4 259	85 338	97 527
Gol	11 375	11 127	91 257	87 421	5 540	5 363	97 619	101 340
Hemsedal	14 079	14 756	106 332	114 748	6 829	7 943	99 451	113 974
Ål	14 621	15 584	112 709	123 248	5 879	6 259	102 852	106 039
Hol	15 514	15 994	135 317	140 595	6 899	7 193	154 523	172 951
Kongsberg	10 577	10 494	90 429	90 130	7 542	7 964	117 381	125 104
Flesberg	13 251	14 188	104 343	106 189	6 054	7 057	96 788	113 642
Rollag	16 234	17 636	130 535	147 512	4 874	5 539	120 375	127 203
Nore og Uvdal	14 781	15 202	119 187	125 735	5 204	6 002	113 948	134 442

Fotnote:

Endring i regnskapstekniske føringer medfører at tallene for barnehager i 2010 og 2011 ikke er sammenlignbare

FIGUR 11.6 NETTO DRIFTSUTGIFTER TIL GRUNNSKOLER PR. INNBYGGER KR. 2012

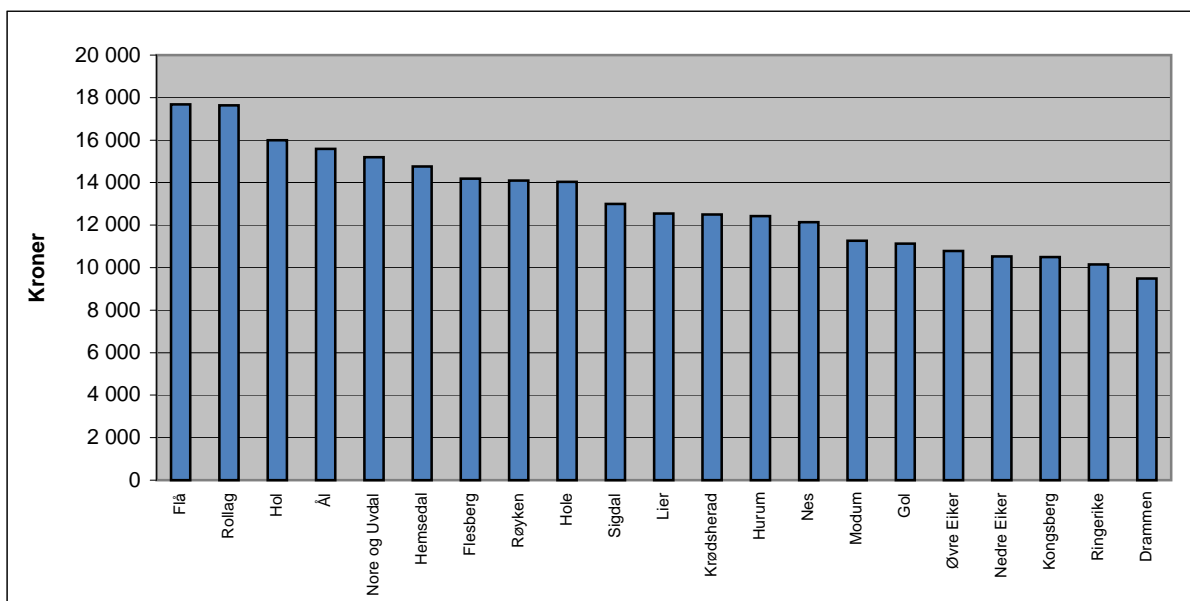

Kilde: Statistisk sentralbyrå, statistikkbanken tabell 04903 og 06804

TABELL 11.7 NETTO DRIFTSUTGIFTER TIL HELSE, SOSIAL OG PLEIE/OMSORG PR. INNBYGGER 2012

	Netto utgifter Helse,sosial pleie/omsorg,m.v.	Netto utgifter til helse- og omsorg	Netto utgifter til sosialtjenesten	Netto utgifter til barnevern
Drammen	23 105	16 910	3 241	1 954
Nedre Eiker	20 827	15 670	1 869	2 288
Lier	18 253	13 792	2 197	1 264
Røyken	16 168	12 818	1 251	1 098
Hurum	21 891	15 525	3 082	2 284
Sigdal	28 986	24 067	1 606	2 314
Modum	24 119	19 047	2 278	1 795
Øvre Eiker	21 088	15 906	2 207	1 975
Krødsherad	24 312	20 275	1 091	1 946
Ringerike	24 480	19 215	2 705	1 561
Hole	21 942	17 611	1 775	1 556
Flå	34 428	30 269	1 255	1 904
Nes	30 661	25 737	1 945	1 979
Gol	25 477	20 177	2 395	1 905
Hemsedal	24 897	19 296	2 520	2 081
Ål	30 226	23 577	3 503	2 146
Hol	31 847	26 806	1 330	2 711
Kongsberg	22 529	18 285	1 923	1 320
Flesberg	22 956	20 082	-93	1 966
Rollag	37 967	34 604	297	2 065
Nore og Uvdal	33 012	29 573	-5	2 444
Buskerud	22 603	17 486	2 344	1 774

Kilde: Statistisk sentralbyrå, <http://statbank.ssb.no/kostra> - 04681

Tabellen er noe endret i forhold til tidligere utgave på grunn av endringer hos datakilden.

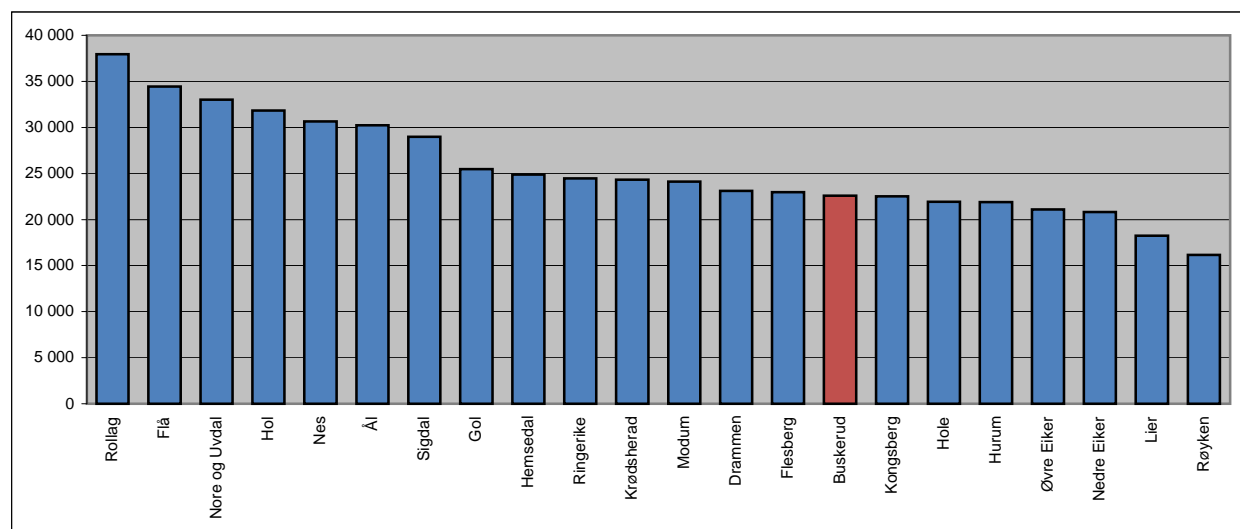
FIGUR 11.7 NETTOUTGIFTER TIL KOMMUNEHELSE, SOSIALTJENESTEN, PLEIE/OMSORG, OG BARNEVERN PR. INNBYGGER 2012

Kilde: Statistisk sentralbyrå, www.ssb.no/kostra - tabell 04681

TABELL 11.8 INNBETALT OG FORDELT SKATT. MILL. KR. JANUAR - DESEMBER 2012

	Skatte- inngang i alt	Ordinær	Ordinær	Medlems	Arbeids-	Rest: Olje- skatt, inn- tekts- skatt stat, felles- skatt mv.	Endring i prosent i forhold til samme periode året før		
		skatt til primær- kom- munen	skatt til fylkes- kom- munen	avgift til folke- trygden	giver- avgift til folke- trygden		Skatte- inngang i alt	Ordinær skatt til primær- kom- munen	Ordinær skatt til fylkes- kom- munen
Drammen	8 192	1 514	329	1 331	2 143	2 875	5,3	5,7	8,4
Nedre Eiker	2 211	470	104	445	364	828	7,4	8,0	9,2
Lier	3 448	633	136	536	805	1 337	7,4	7,1	7,7
Røyken	1 978	479	105	436	219	739	8,7	8,7	12,1
Hurum	884	204	45	190	134	311	7,1	8,6	9,3
Sigdal	316	83	16	66	42	109	10,9	12,5	12,8
Modum	1 178	270	59	240	216	393	6,5	5,6	9,7
Øvre Eiker	1 670	370	80	333	276	611	8,6	10,2	11,4
Krødsherad	241	52	10	42	54	82	1,7	7,2	10,8
Ringerike	2 748	598	130	550	490	980	7,3	7,4	8,4
Hole	832	248	36	145	92	311	10,3	16,0	13,2
Flå	84	24	5	19	10	27	12,7	13,2	17,1
Nes (Busk.)	305	75	15	63	46	107	5,6	7,9	10,1
Gol	436	104	22	84	72	155	6,1	5,0	6,4
Hemsedal	207	56	11	43	30	68	0,7	4,7	6,9
Ål	455	108	23	85	76	163	3,8	4,5	7,6
Hol	500	141	27	89	78	165	9,0	5,1	8,9
Kongsberg	4 502	685	148	580	1 136	1 954	13,5	6,4	5,6
Flesberg	221	56	12	49	32	72	2,2	2,8	5,4
Rollag	117	33	7	25	16	37	8,9	11,7	15,3
Nore og Uvdal	228	71	14	42	35	65	5,9	7,6	8,5
Buskerud	30 751	6 272	1 334	5 393	6 366	11 386	7,7	7,3	8,8

FIGUR 11.8 SKATTEINNGANG I ALT. MILL. KR. JANUAR - DESEMBER 2012

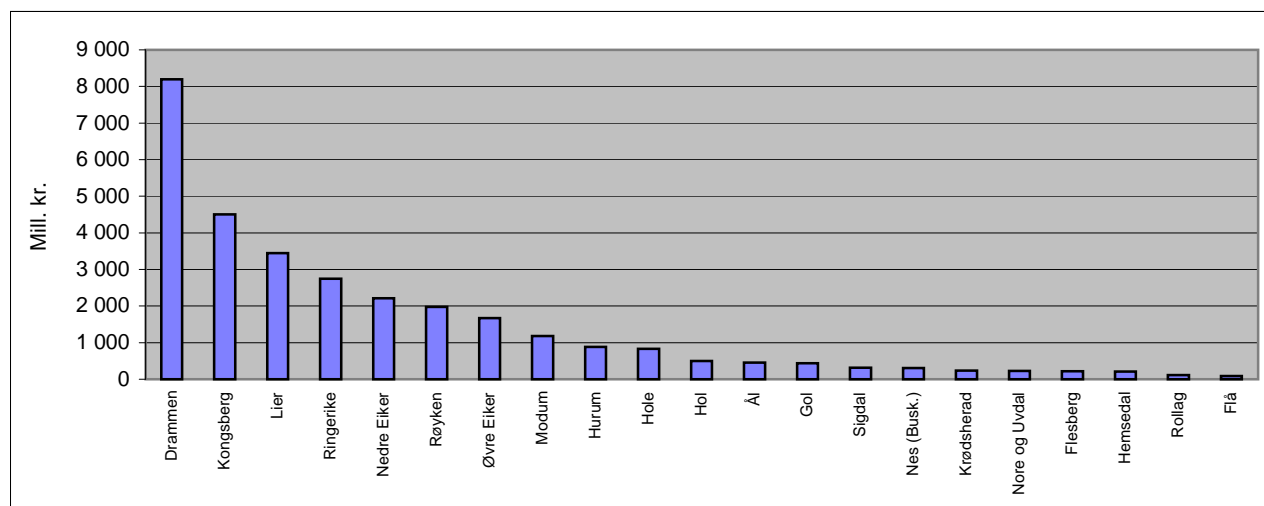

Kilde: Statistisk sentralbyrå, statistikkbanken tabell 07022